

- ### Legende
- Gewässer
 - festgesetztes Überschwemmungsgebiet
 - vorläufig gesichertes Überschwemmungsgebiet
 - Grenze ermitteltes Überschwemmungsgebiet
 - ermitteltes Überschwemmungsgebiet
 - Überschwemmungsgebiet der Taugwitz (nachrichtlich, nicht Bestandteil des Verfahrens zur vorläufigen Sicherung)
 - Gemeinde
 - Landkreis
 - Flusskilometerstein
 - Flurstück
 - Gebäude
 - betroffenes Gebäude

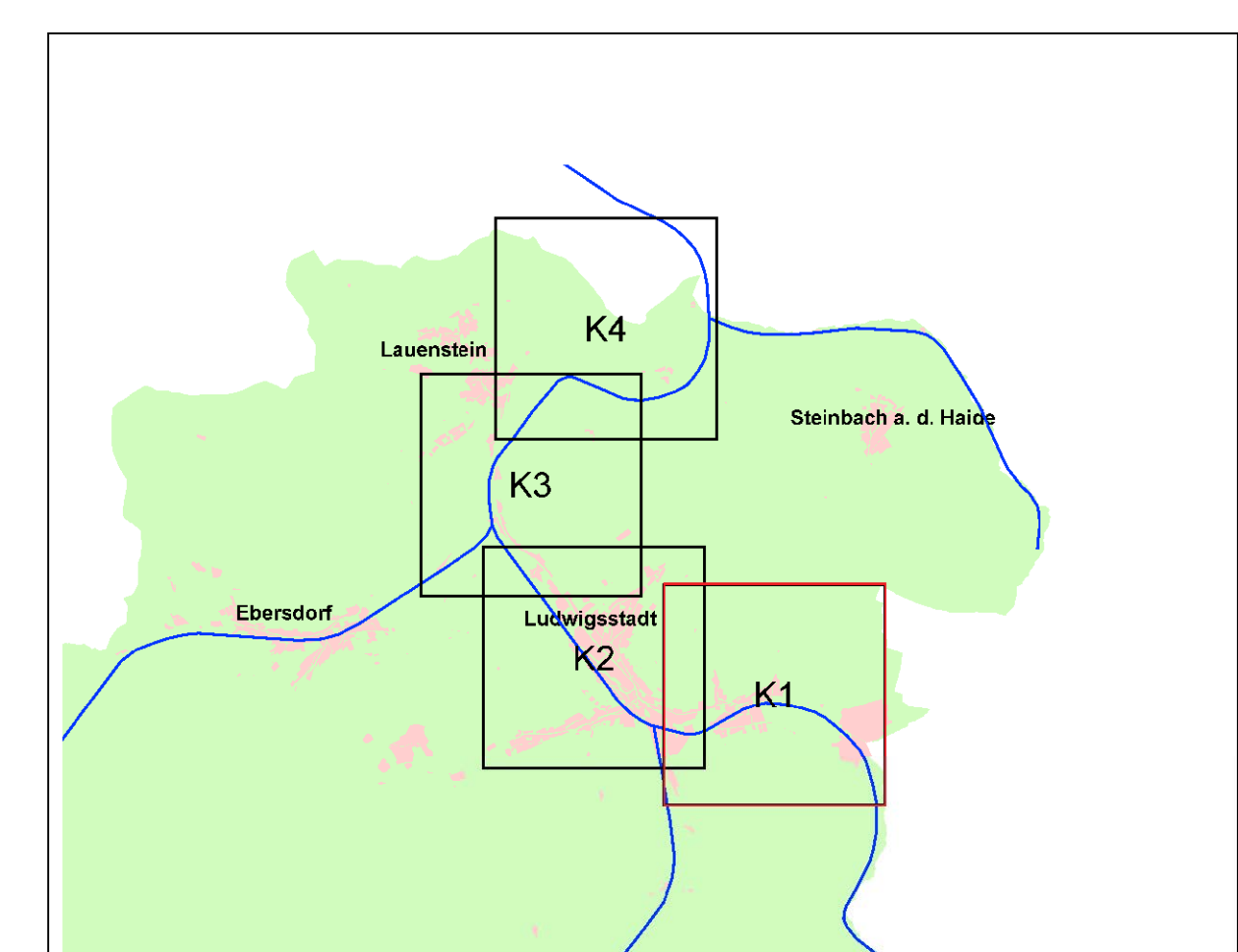

Quellen:
Geobasisdaten: Landesamt für Vermessung und Geoinformation Bayern;
Geofachdaten: Wasserwirtschaftsamt Kronach

Vorhaben: Gew II, Loilutz zur Saale Fluss-km 0,00 bis 8,85 Vorläufige Sicherung des Überschwemmungsgebiets	Anlage: 5
Vorhabensträger: Landkreis Kronach Landkreis: Landkreis Kronach Gemeinde: Stadt Ludwigstadt	Plan-Nr.: K1
Maßstab: 1 : 2.500 Detailkarte	Ausgabe vom: 15.05.2013 Ersatz für: ... Ursprung: ...
Wasserwirtschaftsamt Kronach	
Entwurfsverfasser: 11.07.2013	Datum Name entworfen: 05.2013 Lieb gezeichnet: 05.2013 Lieb geprüft: 05.2013 Lieb

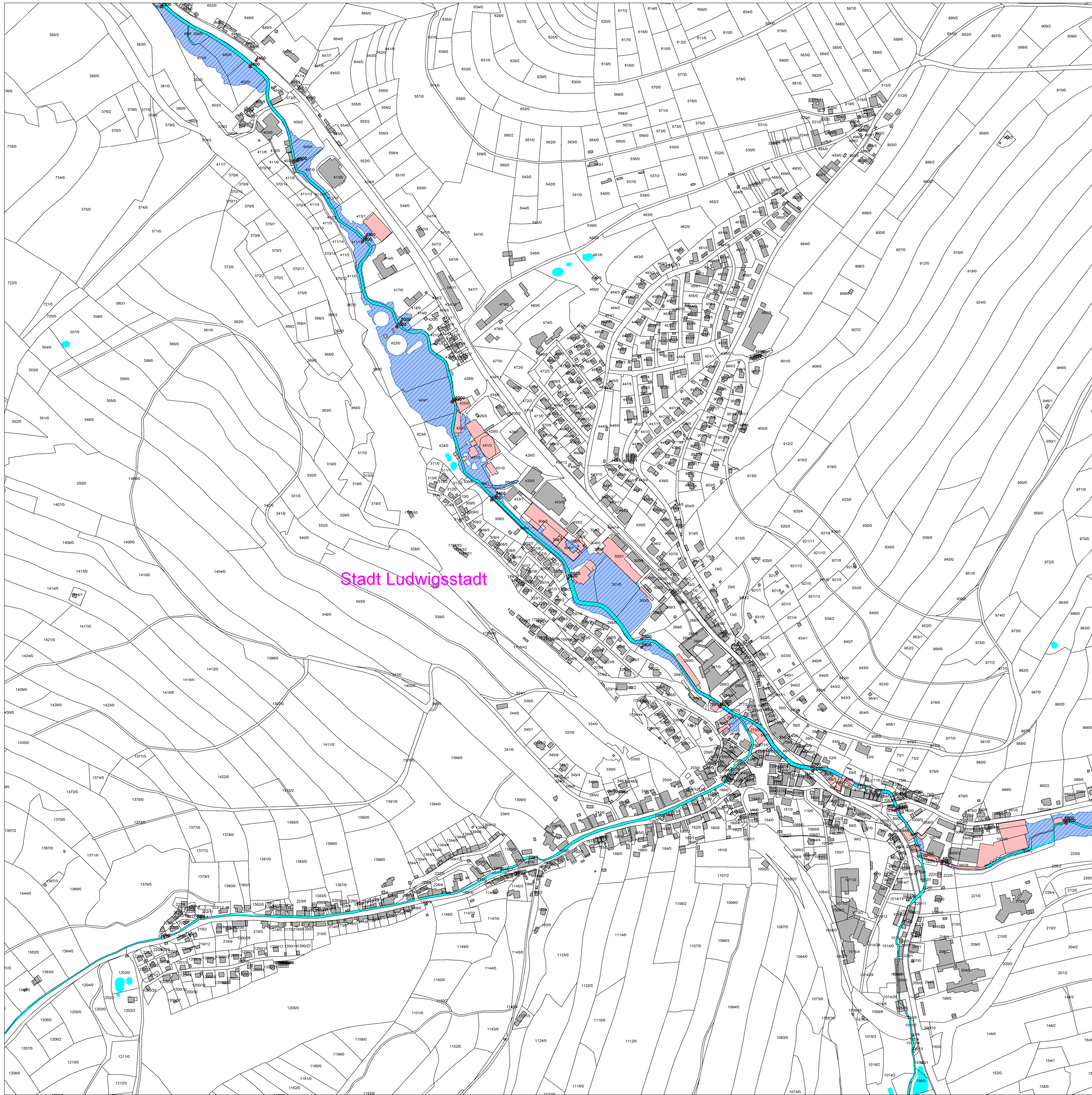

Stadt Ludwigstadt

- ### Legende
- Gewässer
 - festgesetztes Überschwemmungsgebiet
 - vorläufig gesichertes Überschwemmungsgebiet
 - Grenze ermitteltes Überschwemmungsgebiet
 - ermitteltes Überschwemmungsgebiet
 - Überschwemmungsgebiet der Taugwitz (nachrichtlich, nicht Bestandteil des Verfahrens zur vorläufigen Sicherung)
 - Gemeinde
 - Landkreis
 - Flusskilometerstein
 - Flurstück
 - Gebäude
 - betroffenes Gebäude

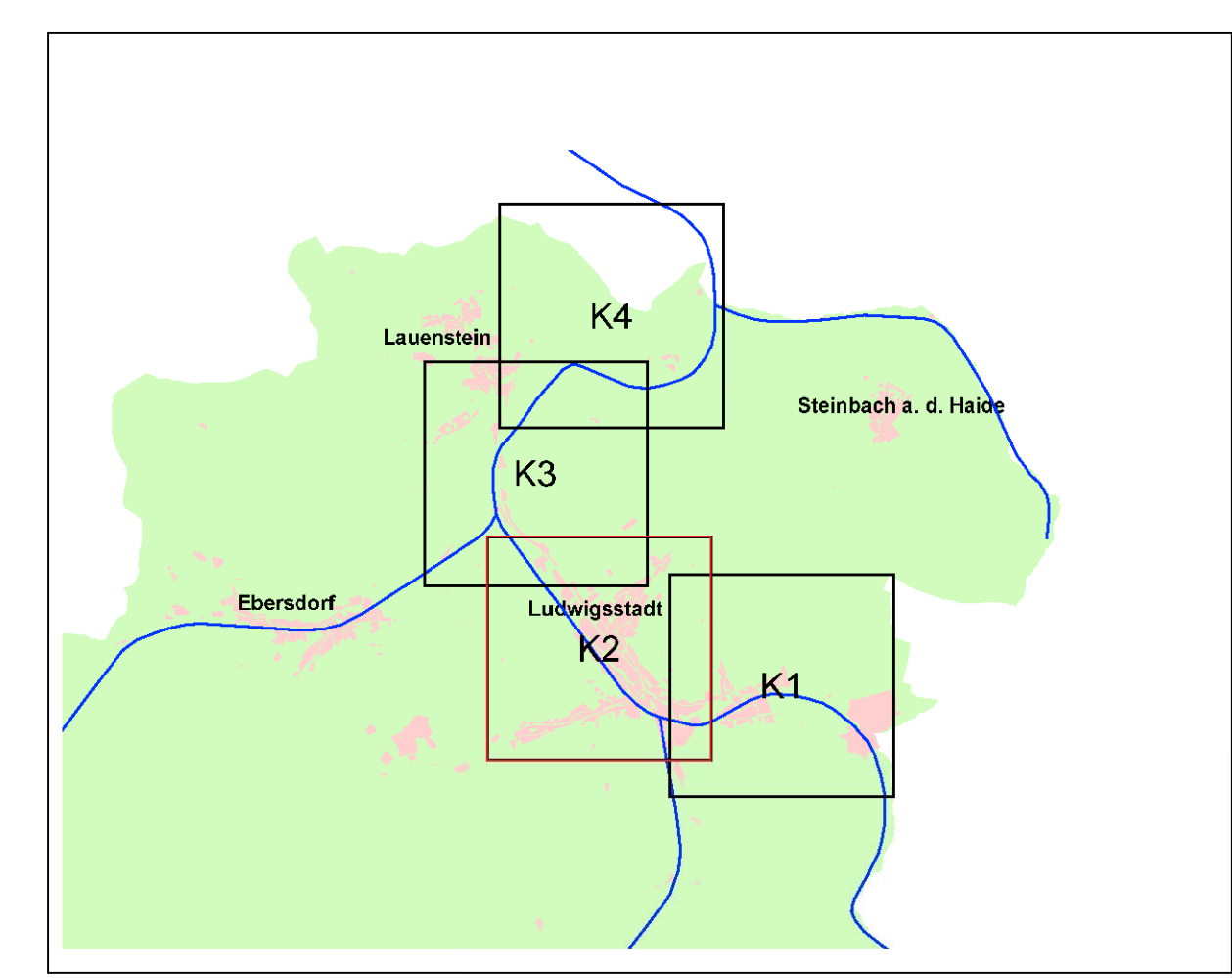

Quellen: Geobasisdaten: Landesamt für Vermessung und Geoinformation Bayern; Geofachdaten: Wasserwirtschaftsamt Kronach		
Vorhaben: Gew II, Loizitz zur Saale Fluss-km 0,00 bis 8,85 Vorläufige Sicherung des Überschwemmungsgebiets		Anlage: 5
Vorhabensträger: Landkreis Kronach Landkreis: Landkreis Kronach Gemeinde: Stadt Ludwigstadt		Plan-Nr.: K2
Maßstab: 1 : 2.500	Detailkarte	Ausgabe vom: 15.05.2013 Ersatz für: ... Ursprung: ...
Entwurfsvorstellung 11.07.2013		Datum Name entworfen: 05.05.2013 Lieb gezeichnet: 05.2013 Ja geprüft: 05.2013 ...

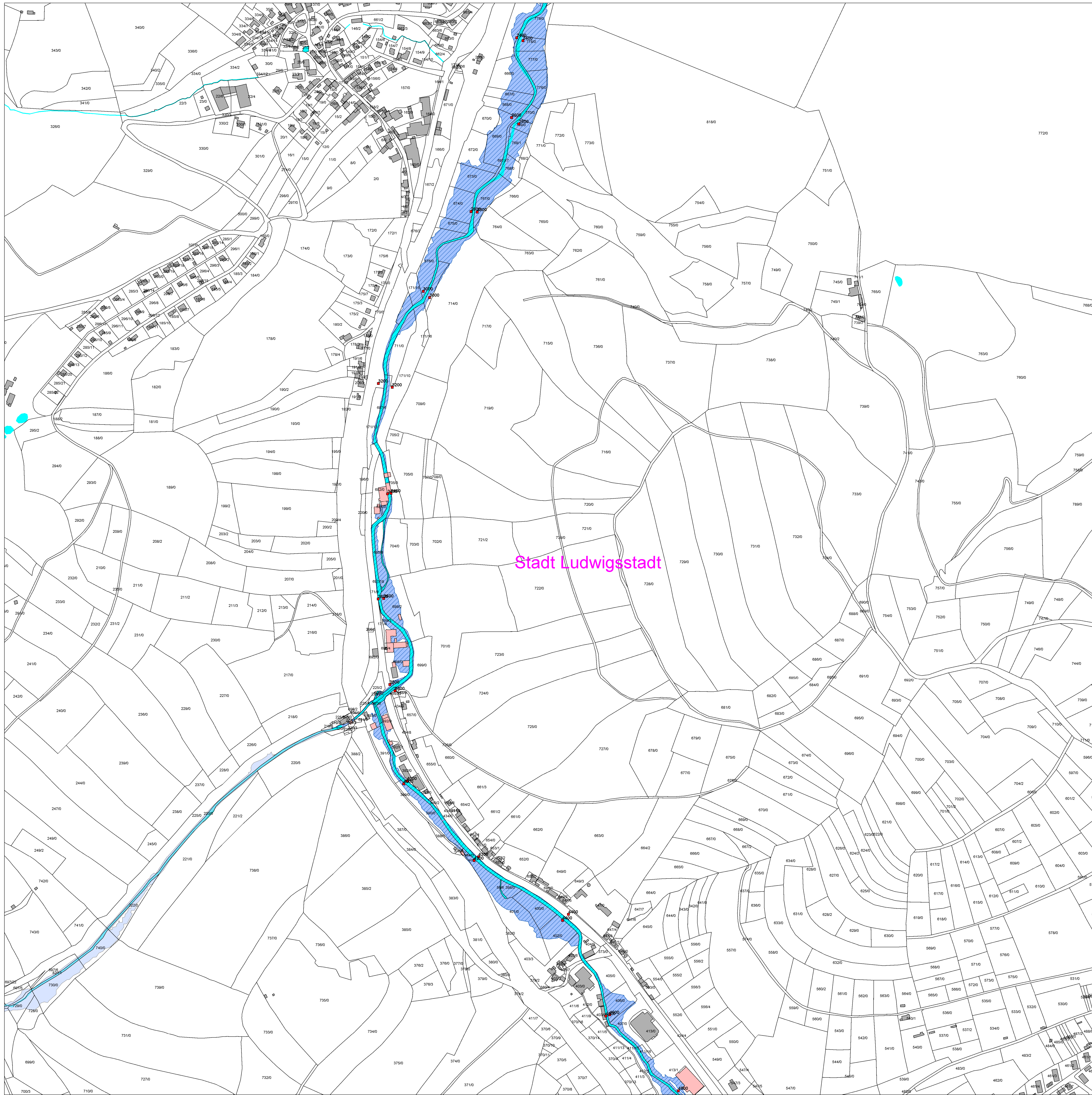

5597482
5595469
4454743
4456755

- ### Legende
- Gewässer
 - festgesetztes Überschwemmungsgebiet
 - vorläufig gesichertes Überschwemmungsgebiet
 - Grenze ermitteltes Überschwemmungsgebiet
 - ermitteltes Überschwemmungsgebiet
 - Überschwemmungsgebiet der Taugwitz (nachrichtlich, nicht Bestandteil des Verfahrens zur vorläufigen Sicherung)
 - Gemeinde
 - Landkreis
 - Flusskilometerstein
 - Flurstück
 - Gebäude
 - betroffenes Gebäude

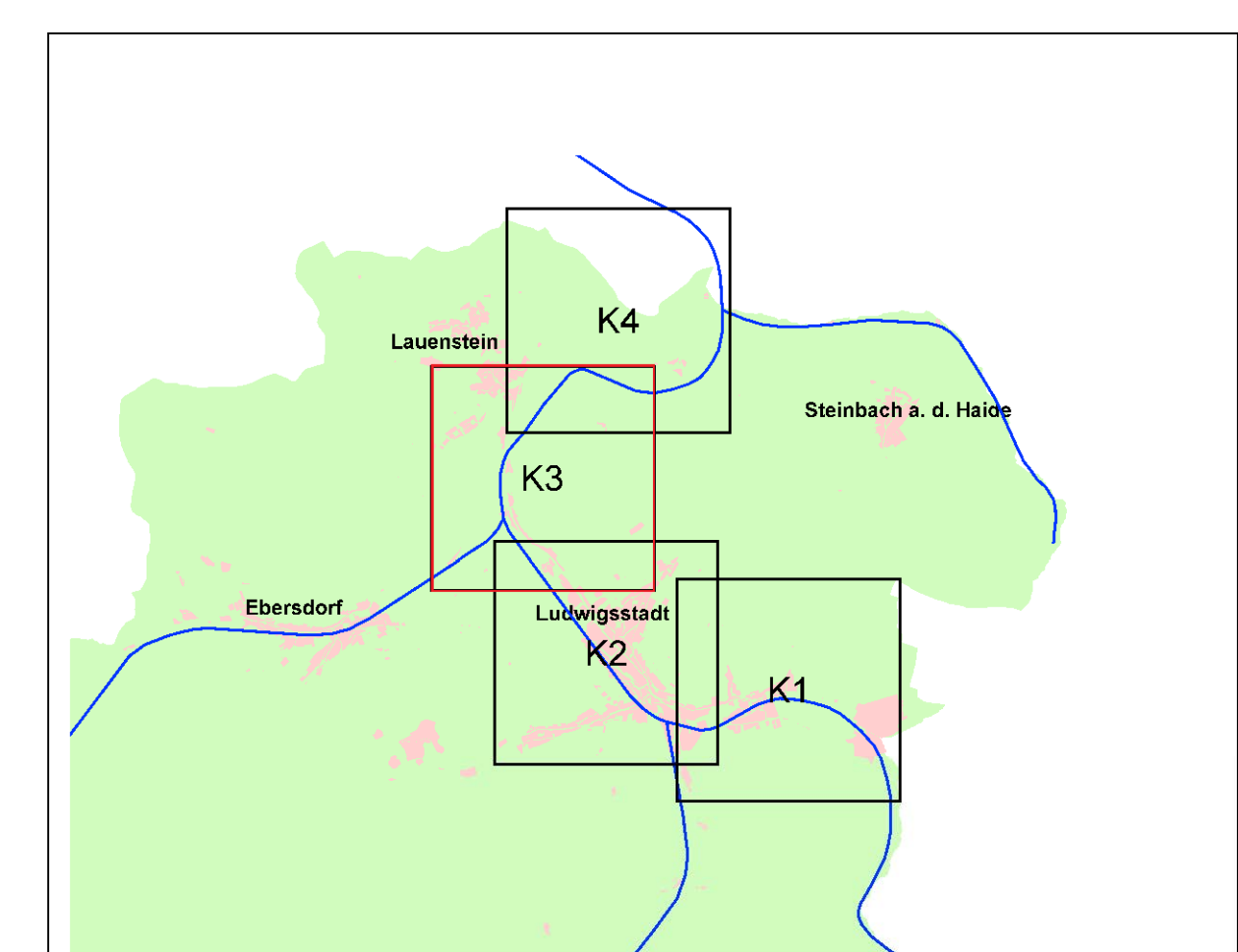

Quellen:
Geobasisdaten: Landesamt für Vermessung und Geoinformation Bayern;
Geofachdaten: Wasserwirtschaftsamt Kronach

Vorhaben: Gew II, Loilitz zur Saale
Fluss-km 0,00 bis 8,85
Vorläufige Sicherung des
Überschwemmungsgebiets

Vorhabensträger: Landkreis Kronach
Landkreis: Landkreis Kronach
Gemeinde: Stadt Ludwigstadt

Anlage: 5

Plan-Nr.: K3

Mallstab: 1 : 2.500

Detailkarte

Ausgabe vom: 15.05.2013
Ernst für: ...
Ursprung: ...

Datum Name

entworfen: 05/2013 Lieb
gezeichnet: 05/2013 Lieb
geprüft: 05/2013 Lieb

Entwurfsverfasser: 11.07.2013

Wasserwirtschaftsamt Kronach

Herrn Baudirektor

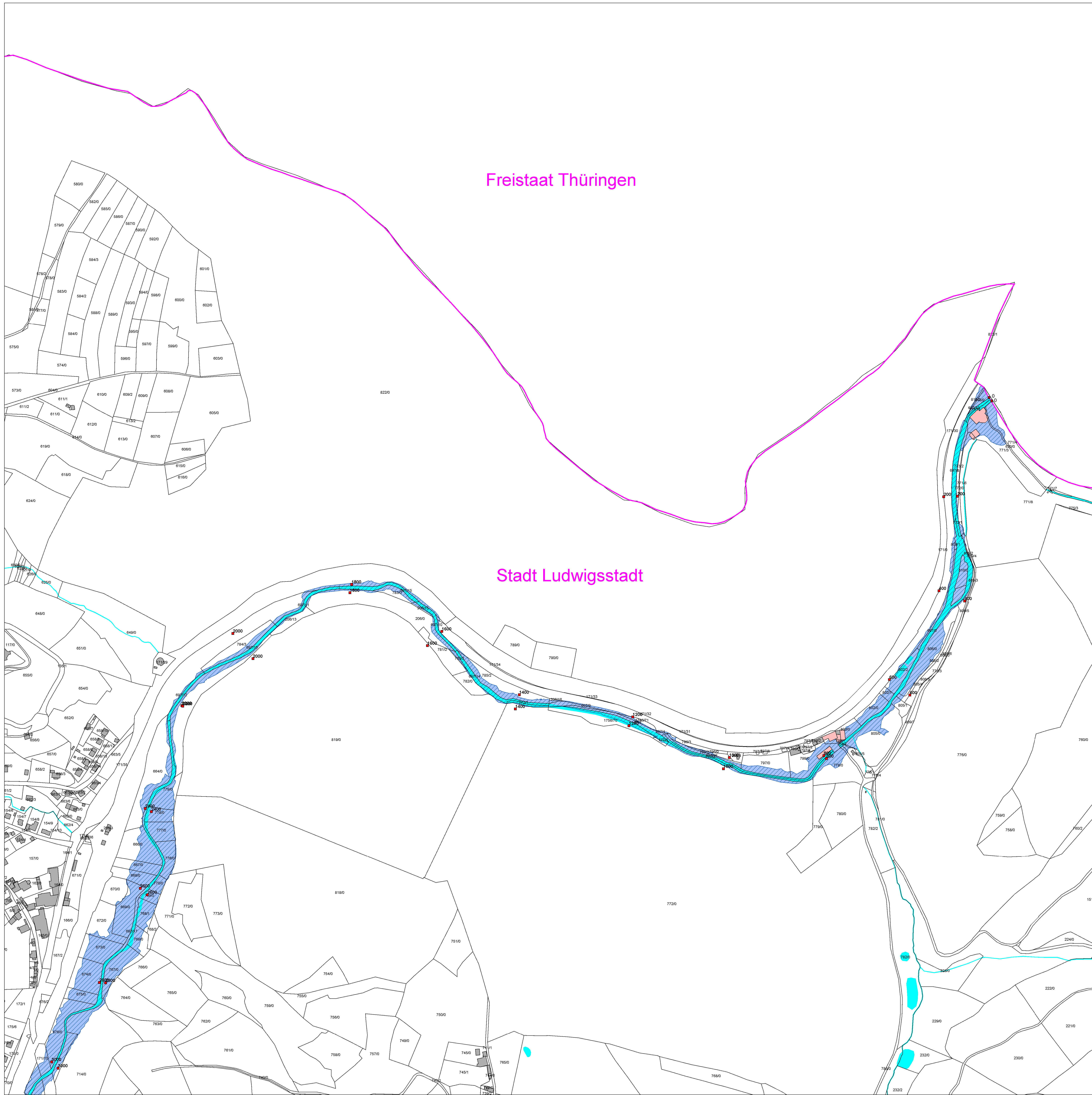

Freistaat Thüringen

Stadt Ludwigsstadt

Legende

- Gewässer
- festgesetztes Überschwemmungsgebiet
- vorläufig gesichertes Überschwemmungsgebiet
- Grenze ermitteltes Überschwemmungsgebiet
- ermitteltes Überschwemmungsgebiet
- Überschwemmungsgebiet der Taugwitz (nachrichtlich, nicht Bestandteil des Verfahrens zur vorläufigen Sicherung)
- Gemeinde
- Landkreis
- Flusskilometerstein
- Flurstück
- Gebäude
- betroffenes Gebäude

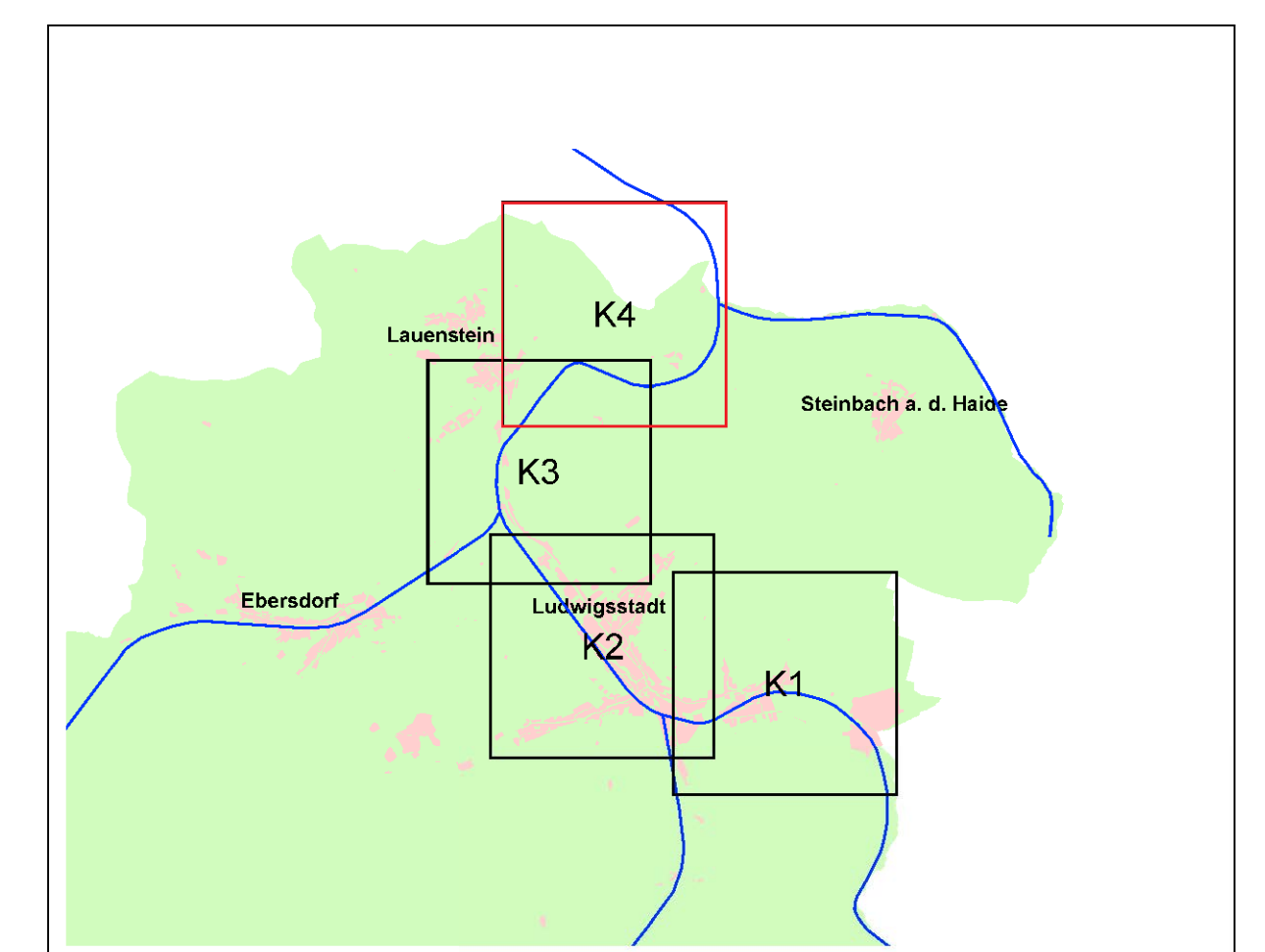

Quellen: Geobasisdaten: Landesamt für Vermessung und Geoinformation Bayern; Geofachdaten: Wasserwirtschaftsamt Kronach		
Vorhaben: Gew II, Loquitz zur Saale Fluss-km 0,00 bis 8,85 Vorläufige Sicherung des Überschwemmungsgebiets		Anlage: 5
Vorhabensträger: Landkreis Kronach Landkreis: Landkreis Kronach Gemeinde: Stadt Ludwigsstadt		Plan-Nr.: K4
Maßstab: 1 : 2.500	Detailkarte	Ausgabe vom: 15.05.2013 Ersatz für: ... Ursprung: ...
Wasserwirtschaftsamt Kronach Heidehof 1 97213 Ludwigsstadt Tel. 09301 130-10		Datum Name: entworfen: 05/2013 Lieb gezeichnet: 05/2013 Lieb geprüft: 05/2013 Lieb