

- ### Legende
- Gewässer
  - festgesetztes Überschwemmungsgebiet
  - vorläufig gesichertes Überschwemmungsgebiet
  - Grenze ermitteltes Überschwemmungsgebiet
  - ermitteltes Überschwemmungsgebiet
  - Überschwemmungsgebiet der Rodach (nachrichtlich, nicht Bestandteil des Verfahrens zur vorläufigen Sicherung)
  - Gemeinde
  - Landkreis
  - Flusskilometerstein
  - Flurstück
  - Gebäude
  - betroffenes Gebäude

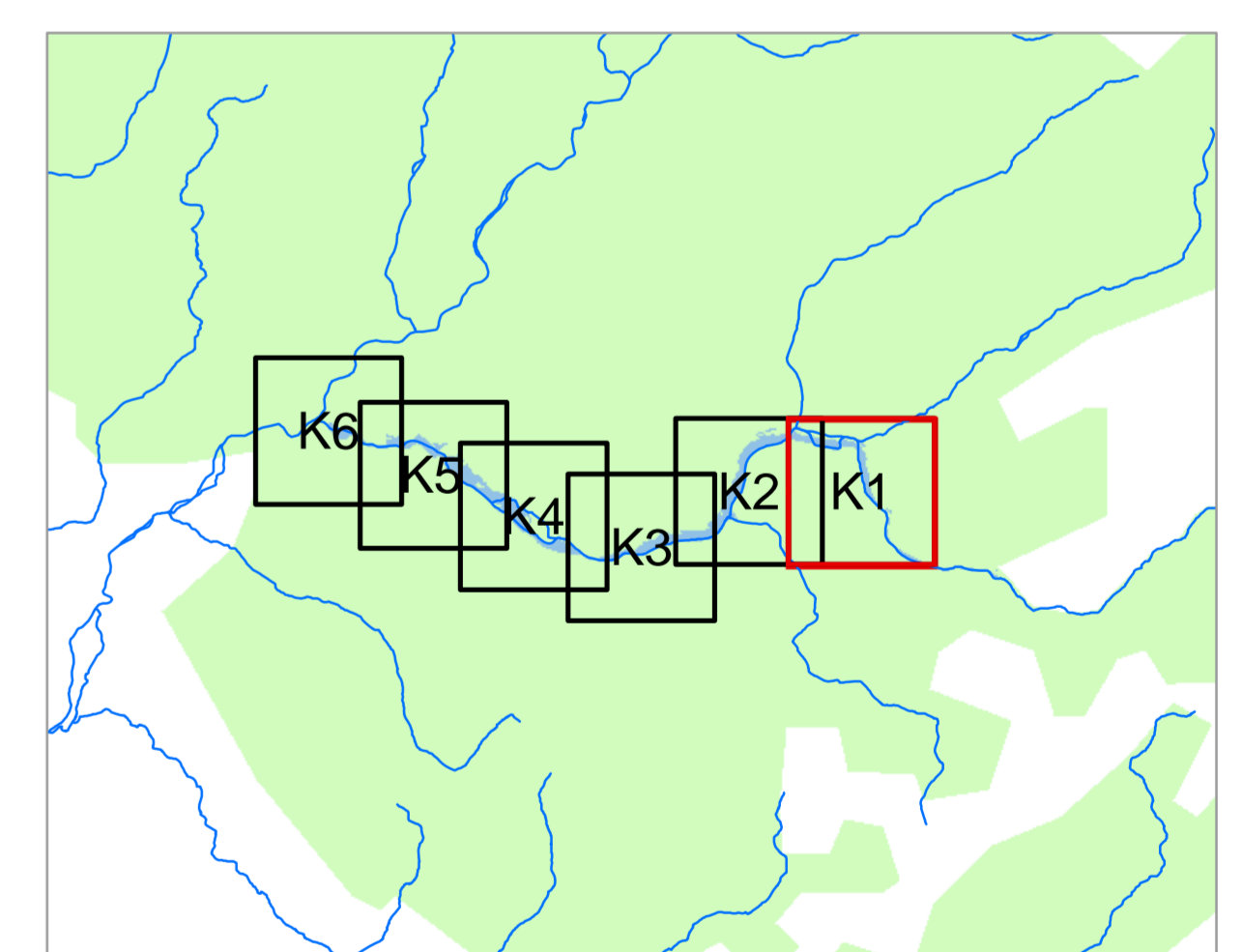

Quellen: Landesamt für Vermessung und Geoinformation Bayern Geodaten: Wasserwirtschaftsamt Kronach		
Vorhaben: Gew II, Wilde Rodach Fluss-km 0.0 bis 11.0 Vorläufige Sicherung des Überschwemmungsgebiets		Anlage: 5
Vorhabensträger: Landkreis Kronach		Plan-Nr.: K1
Landkreis: Landkreis Kronach		
Gemeinde: Stadt Wallenfels, Markt Marktrodach		
Maßstab: 1 : 2.500	Detailkarte	Ausgabe vom: 15.05.2013 Ersatz für: -- Ursprung: --
Wasserwirtschaftsamt Kronach		
Entwurfsverfasser:	Datum, Name: 05/2013 Lieb	
15.05.2013	gezeichnet: He m e r l e i n	05/2013 Lieb
	geprüft:	05/2013 Schr

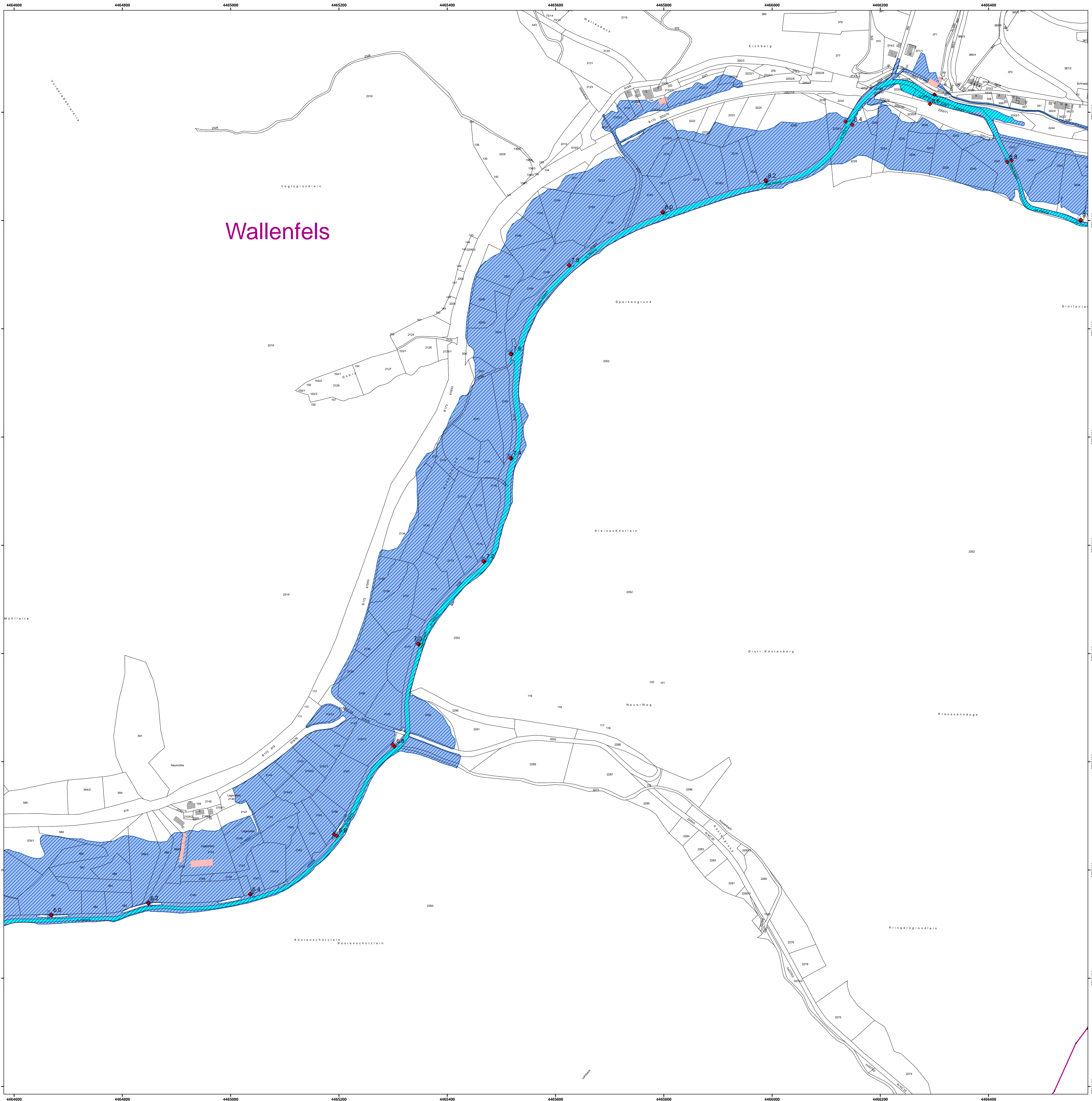

### Legende

- Gewässer
- festgesetztes Überschwemmungsgebiet
- vorläufig gesichertes Überschwemmungsgebiet
- Grenze ermitteltes Überschwemmungsgebiet
- ermitteltes Überschwemmungsgebiet
- Überschwemmungsgebiet der Rodach (nachrichtlich, nicht Bestandteil des Verfahrens zur vorläufigen Sicherung)
- Gemeinde
- Landkreis
- Flusskilometerstein
- Flurstück
- Gebäude
- betroffenes Gebäude

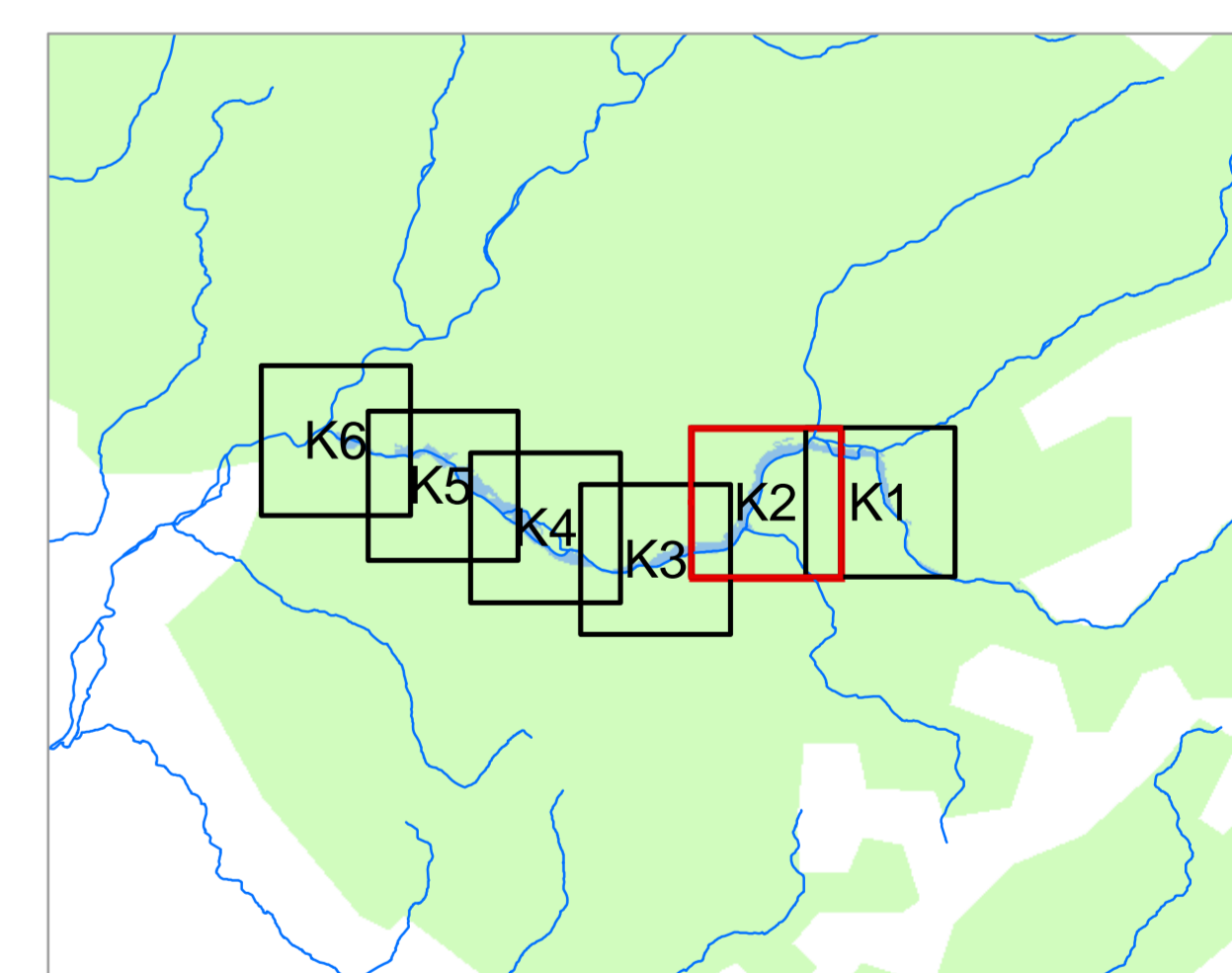

N

0 50 100 200 m

Quellen: Landesamt für Vermessung und Geoinformation Bayern  
 Geobasisdaten: Wasserwirtschaftsamt Kronach  
 Geofachdaten: Wasserwirtschaftsamt Kronach

Vorhaben:	Gew II, Wilde Rodach Fluss-km 0,0 bis 11,0 Vorläufige Sicherung des Überschwemmungsgebiets	Anlage:	5
Vorhabensträger:	Landkreis Kronach	Plan-Nr.:	K2
Landkreis:	Landkreis Kronach		
Gemeinde:	Stadt Wallenfels, Markt Marktradach		
Maßstab:	1 : 2.500	Ausgabe vom:	15.05.2013
	Detailkarte	Erstellt für:	---
		Ursprung:	---
Wasserwirtschaftsamt Kronach			
Entwurfsverfasser:	H e r m e r l e i n	Datum, Name:	05/2013 Lieb
15.05.2013	Lfd. Bauplaner	gezeichnet:	05/2013 Lieb
		geprüft:	05/2013 Schr



# Wallenfels

- ### Legende
- Gewässer
  - festgesetztes Überschwemmungsgebiet
  - vorläufig gesichertes Überschwemmungsgebiet
  - Grenze ermitteltes Überschwemmungsgebiet
  - ermitteltes Überschwemmungsgebiet
  - Überschwemmungsgebiet der Rodach (nachrichtlich, nicht Bestandteil des Verfahrens zur vorläufigen Sicherung)
  - Gemeinde
  - Landkreis
  - Flusskilometerstein
  - Flurstück
  - Gebäude
  - betroffenes Gebäude

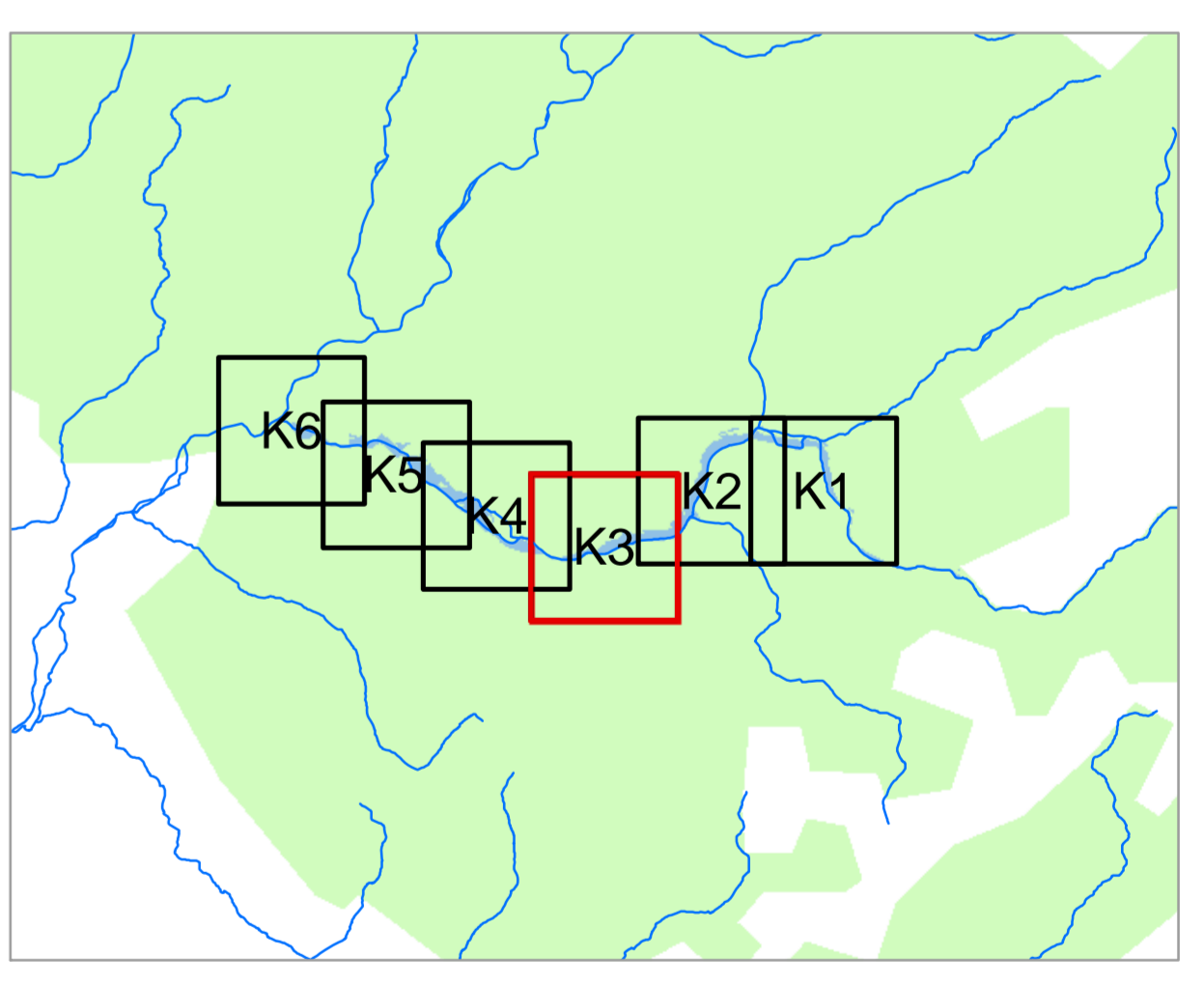

<small>Quellen: Landesamt für Vermessung und Geoinformation Bayern          Geobasisdaten: Wasserwirtschaftsamt Kronach          Geofachdaten:</small>		
Vorhaben:	Gew II, Wilde Rodach Fluss-km 0.0 bis 11.0 Vorläufig Sicherung des Überschwemmungsgebiets	Anlage: 5
Vorhabensträger:	Landkreis Kronach	Plan-Nr.:
Landkreis:	Landkreis Kronach	K3
Gemeinde:	Stadt Wallenfels, Markt Marktrodach	
Maßstab:	1 : 2.500	Detaillkarte
		Ausgabe vom: 15.05.2013
		Erstellt für: --
		Ursprung: --
<b>Wasserwirtschaftsamt Kronach</b>		
Entwurfsverfasser:		Datum, Name
15.05.2013		05/2013 Lieb
		gezeichnet
		05/2013 Lieb
		geprüft
		05/2013 Schr

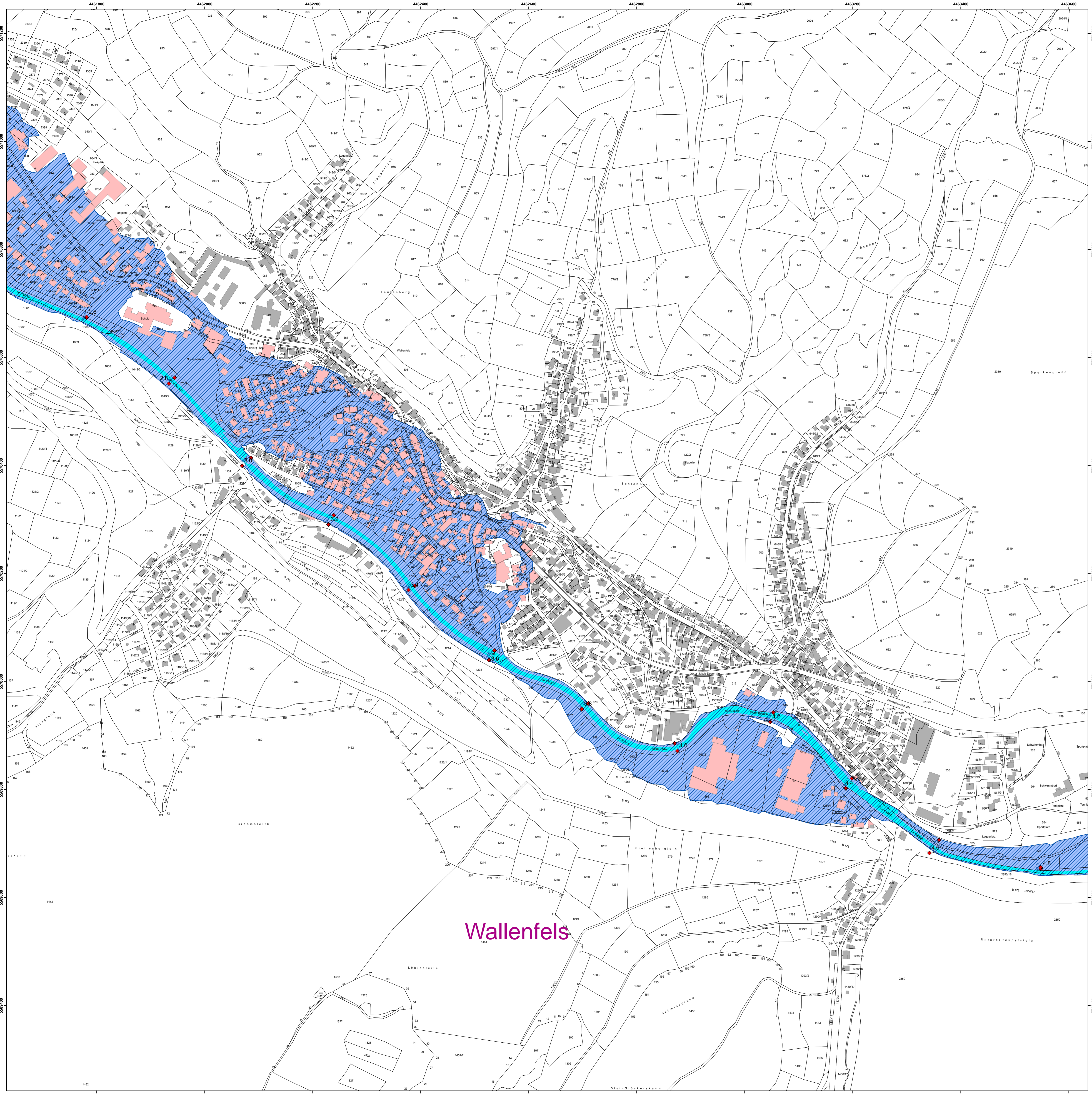

- ### Legende
- Gewässer
  - festgesetztes Überschwemmungsgebiet
  - vorläufig gesichertes Überschwemmungsgebiet
  - Grenze ermitteltes Überschwemmungsgebiet
  - ermitteltes Überschwemmungsgebiet
  - Überschwemmungsgebiet der Rodach (nachrichtlich, nicht Bestandteil des Verfahrens zur vorläufigen Sicherung)
  - Gemeinde
  - Landkreis
  - Flusskilometerstein
  - Flurstück
  - Gebäude
  - betroffenes Gebäude

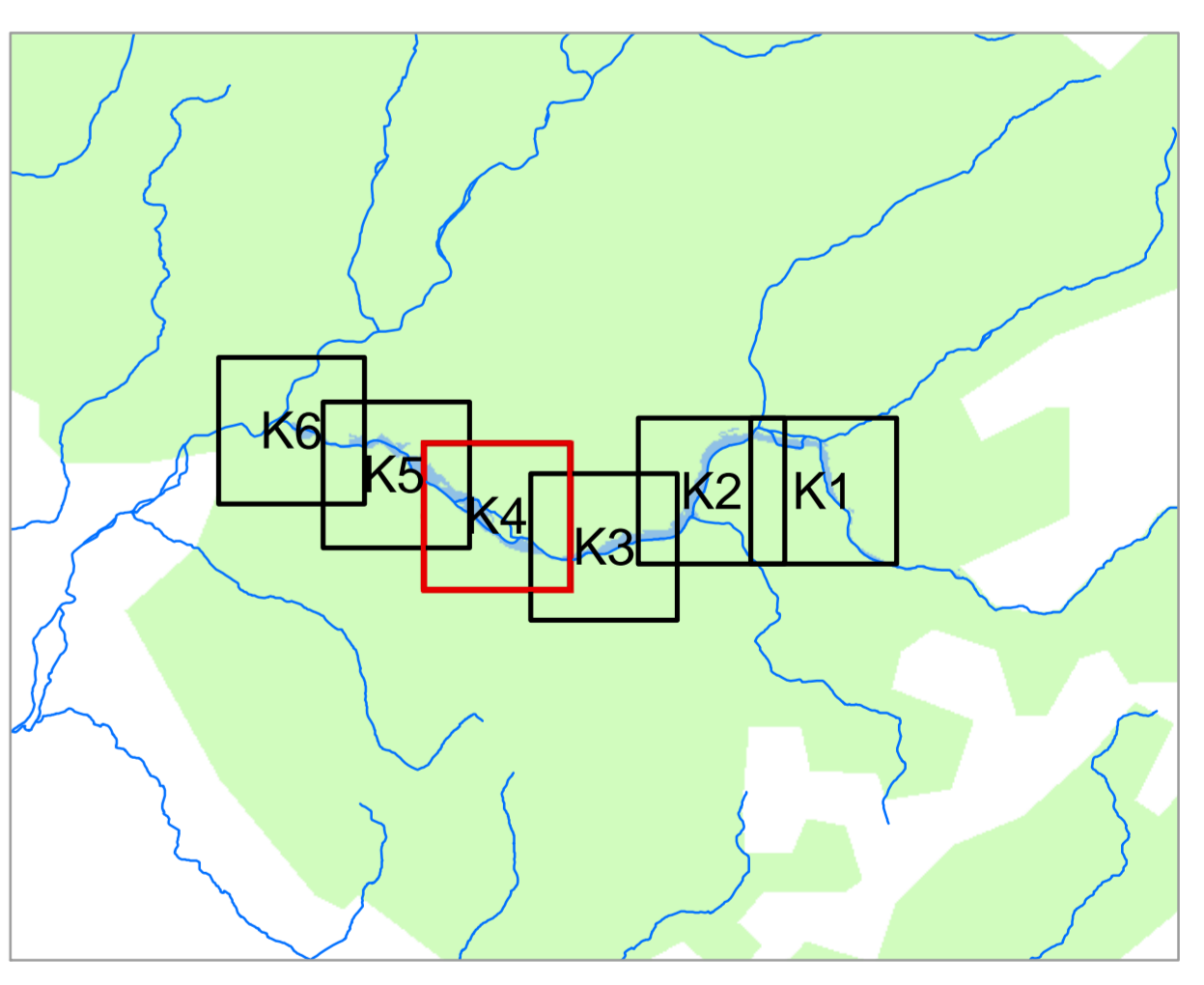

Quellen: Geobasisdaten: Landesamt für Vermessung und Geoinformation Bayern Geofachdaten: Wasserwirtschaftsamt Kronach		
Vorhaben:	Gew II, Wilde Rodach Fluss-km 0.0 bis 11.0 Vorläufige Sicherung des Überschwemmungsgebiets	
Vorhabensträger:	Landkreis Kronach	Plan-Nr.:
Landkreis:	Landkreis Kronach	K4
Gemeinde:	Stadt Wallenfels, Markt Marktrodach	
Maßstab:	1 : 2.500	Detaillkarte
Entwurfsverfasser:	Wasserwirtschaftsamt Kronach	Ausgabe vom: 15.05.2013
		Erstellt für: --
		Ursprung: --
		Datum, Name
		05/2013 Lieb
		gezeichnet
		05/2013 Lieg
		geprüft
		05/2013 Schr

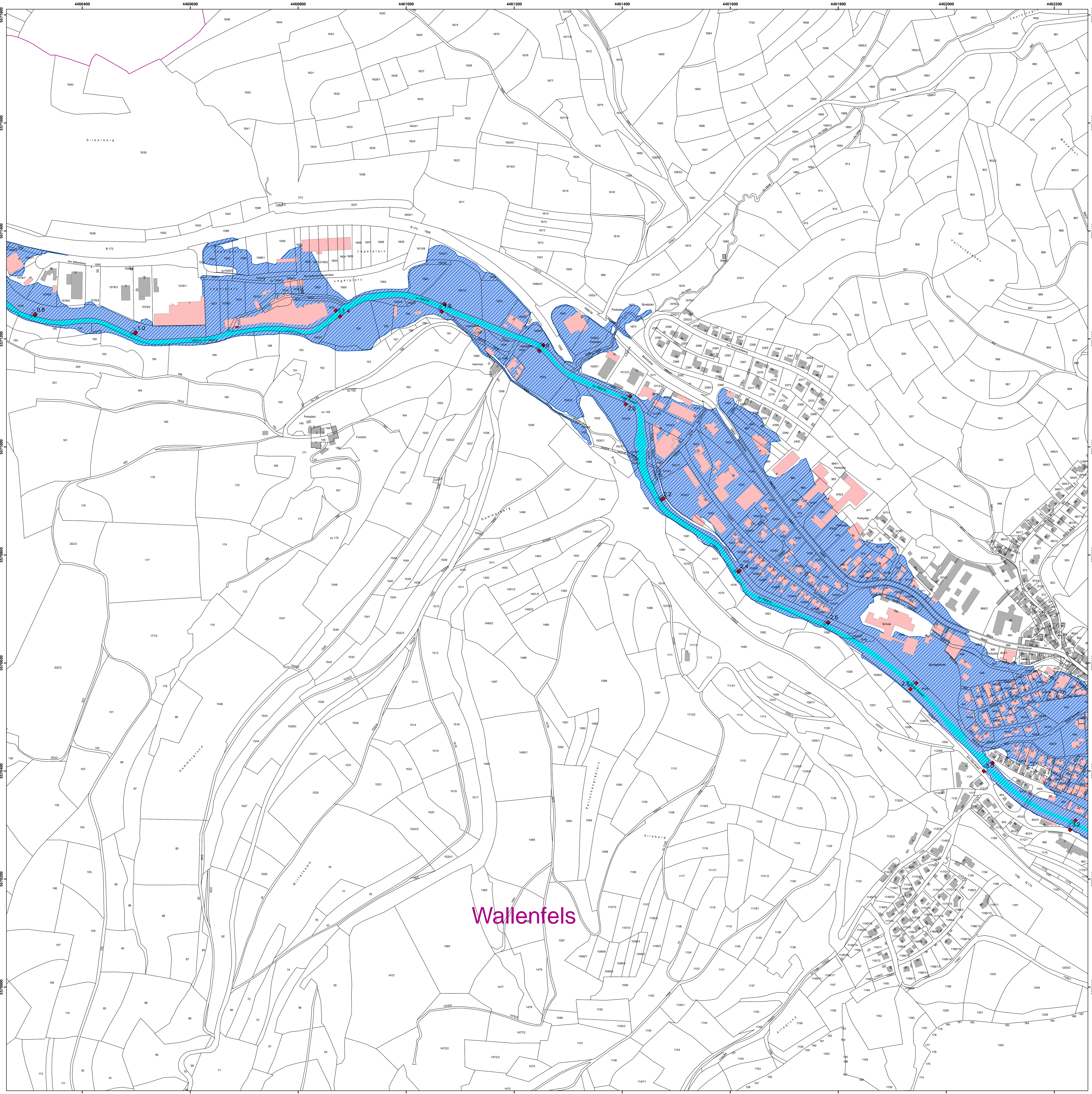

- ### Legende
- Gewässer
  - festgesetztes Überschwemmungsgebiet
  - vorläufig gesichertes Überschwemmungsgebiet
  - Grenze ermitteltes Überschwemmungsgebiet
  - ermitteltes Überschwemmungsgebiet
  - Überschwemmungsgebiet der Rodach (nachrichtlich, nicht Bestandteil des Verfahrens zur vorläufigen Sicherung)
  - Gemeinde
  - Landkreis
  - Flusskilometerstein
  - Flurstück
  - Gebäude
  - betroffenes Gebäude

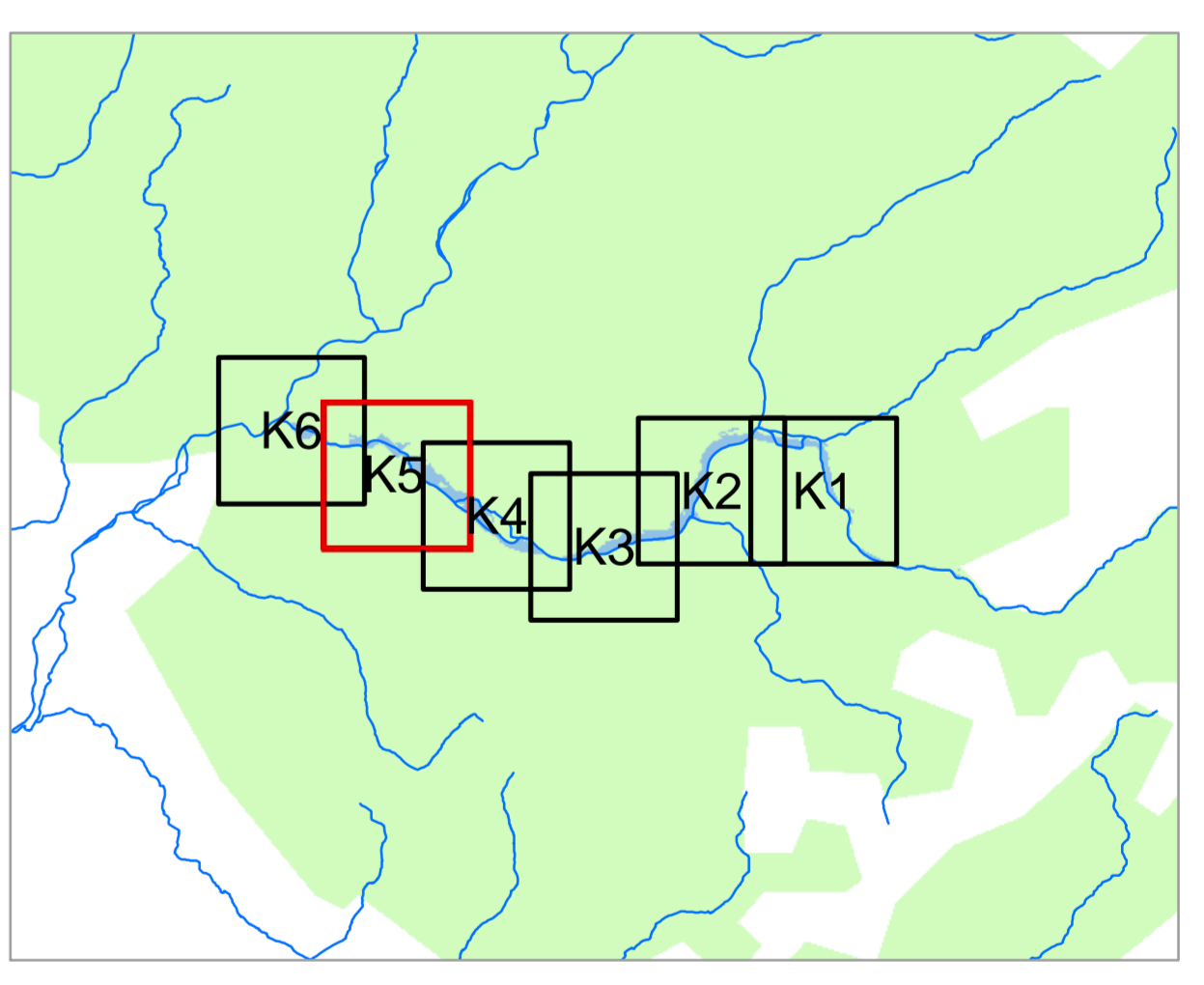

Quellen: Geobasisdaten: Landesamt für Vermessung und Geoinformation Bayern Geodaten: Wasserwirtschaftsamt Kronach		
Vorhaben: Gew II, Wilde Rodach Fluss-km 0,0 bis 11,0 Vorläufige Sicherung des Überschwemmungsgebiets		Anlage: 5
Vorhabensträger: Landkreis Kronach		Plan-Nr.: K5
Landkreis: Landkreis Kronach		
Gemeinde: Stadt Wallenfels, Markt Marktrodach		
Maßstab: 1 : 2.500	Detailkarte	Ausgabe vom: 15.05.2013 Ersatz für: -- Ursprung: --
Entwurfsverfasser: Wasserwirtschaftsamt Kronach		Datum, Name: 05/2013 Lab
15.05.2013		erstellt: 05/2013 Lab gezeichnet: 05/2013 Lab geprüft: 05/2013 Schr

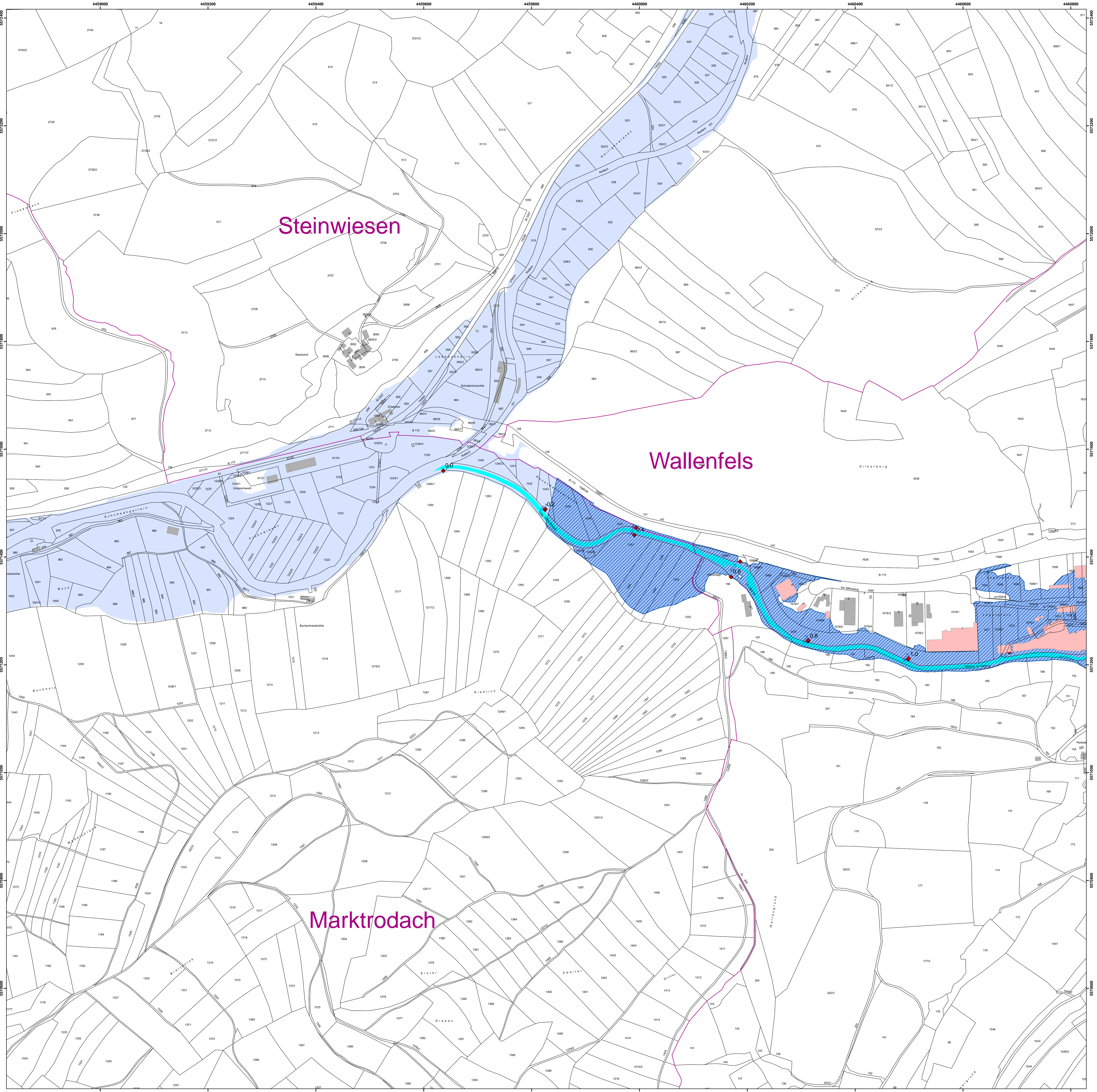

- ### Legende
- Gewässer
  - festgesetztes Überschwemmungsgebiet
  - vorläufig gesichertes Überschwemmungsgebiet
  - Grenze ermitteltes Überschwemmungsgebiet
  - ermitteltes Überschwemmungsgebiet
  - Überschwemmungsgebiet der Rodach (nachrichtlich, nicht Bestandteil des Verfahrens zur vorläufigen Sicherung)
  - Gemeinde
  - Landkreis
  - Flusskilometerstein
  - Flurstück
  - Gebäude
  - betroffenes Gebäude

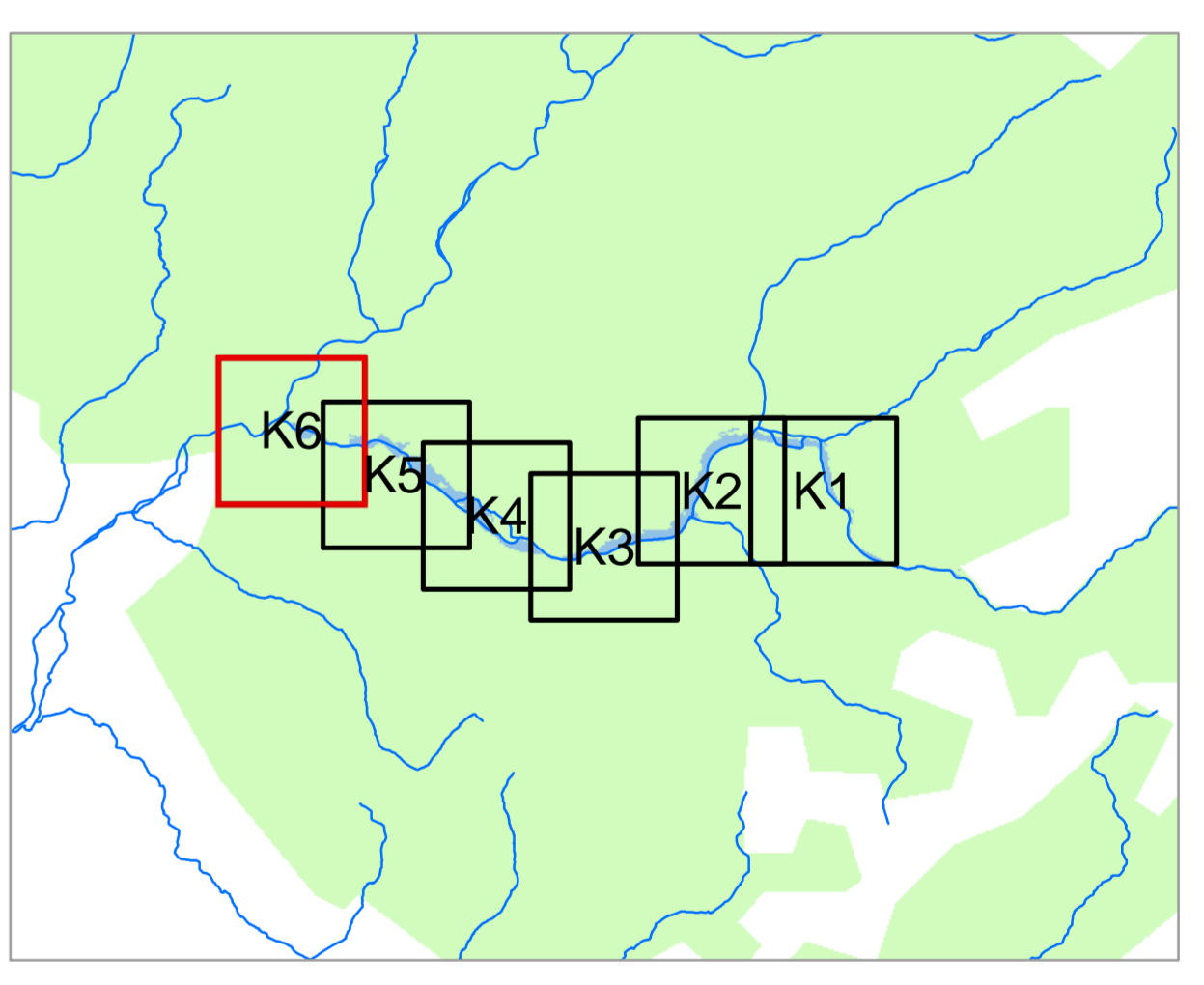

Quellen: Geobasisdaten: Landesamt für Vermessung und Geoinformation Bayern Geofachdaten: Wasserwirtschaftsamt Kronach		
Vorhaben: Gew II, Wilde Rodach Fluss-km 0,0 bis 11,0 Vorläufige Sicherung des Überschwemmungsgebiets		Anlage: 5
Vorhabensträger: Landkreis Kronach		Plan-Nr.: K6
Landkreis: Landkreis Kronach		
Gemeinde: Stadt Wallenfels, Markt Marktrodach		
Maßstab: 1 : 2.500	Detailkarte	Ausgabe vom: 15.05.2013 Ersatz für: -- Ursprung: --
Wasserwirtschaftsamt Kronach		Datum, Name 05/2013 Lab
Entwurfsverfasser: H e m m e l s t e i n 15.05.2013		gezeichnet: 05/2013 Lab geprüft: 05/2013 Schr