

- ### Legende
- Gewässer
 - festgesetztes Überschwemmungsgebiet
 - vorläufig gesichertes Überschwemmungsgebiet
 - Grenze ermitteltes Überschwemmungsgebiet
 - ermitteltes Überschwemmungsgebiet
 - Überschwemmungsgebiet der Kronach bzw. der Rodach (nachrichtlich, nicht Bestandteil des Verfahrens zur vorläufigen Sicherung)
 - Gemeinde
 - Landkreis
 - Flusskilometerstein
 - Flurstück
 - Gebäude
 - betroffenes Gebäude

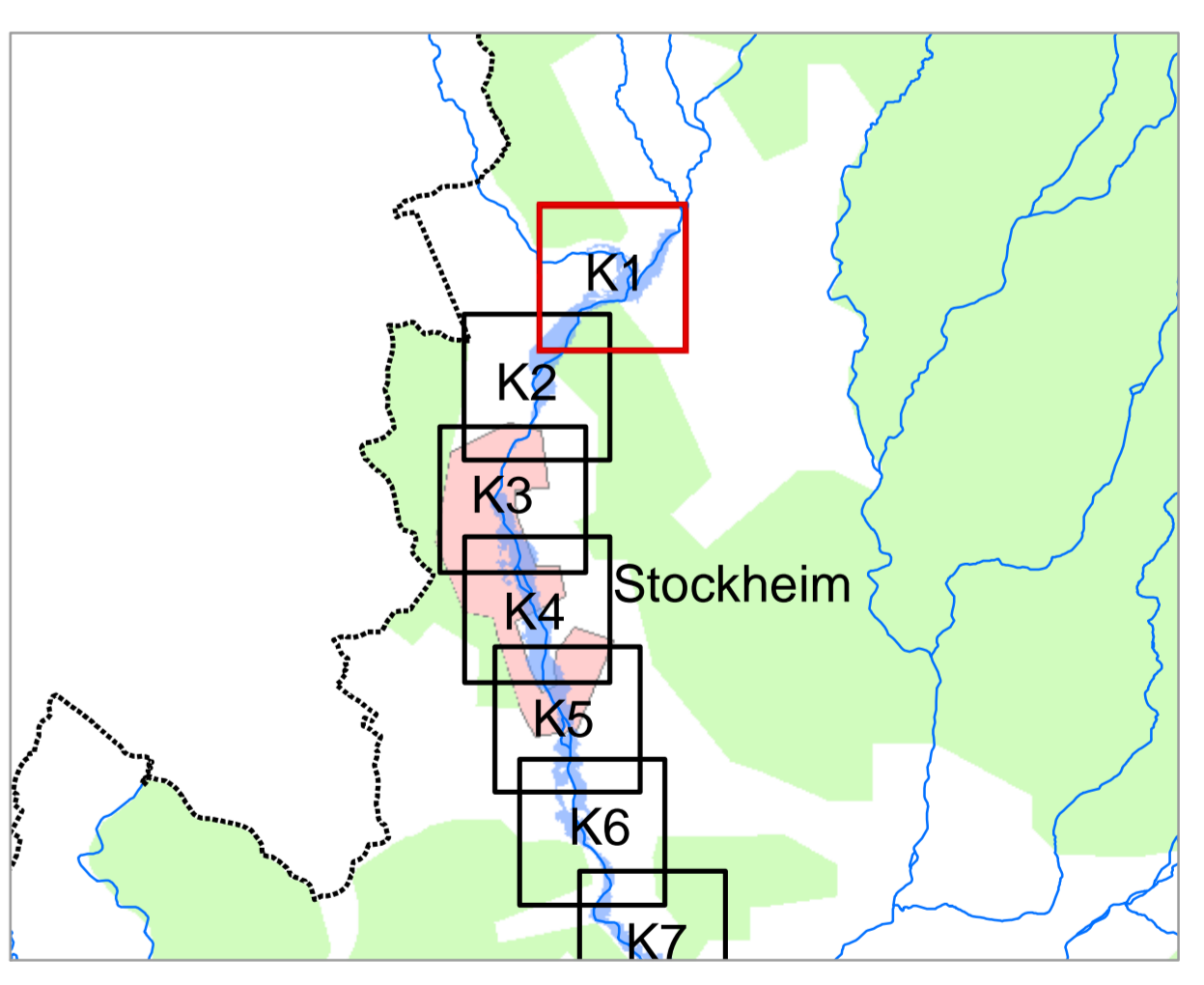

Quellen: Geobasisdaten: Landesamt für Vermessung und Geoinformation Bayern Geofachdaten: Wasserwirtschaftsamt Kronach		
Vorhaben: Gew II, Haßlach Fluss-km 0.0 bis 16.0 Vorläufige Sicherung des Überschwemmungsgebiets		Anlage: 5
Vorhabensträger: Landkreis Kronach		Plan-Nr.: K1
Landkreis: Landkreis Kronach Markt Pressig, Gde. Stockheim, Stadt Kronach		
Maßstab: 1 : 2.500		Ausgabe vom: 15.06.2013 Ersatz für: -- Ursprung: --
Wasserwirtschaftsamt Kronach		Datum, Name erstellt: 05.05.2013 Lieh gezeichnet: 05.05.2013 Lieh geprüft: 05.05.2013 Lieh
Entwurfsverfasser: H. M. M. & T. G. M. 15.05.2013		U.S. Stadtkolleg

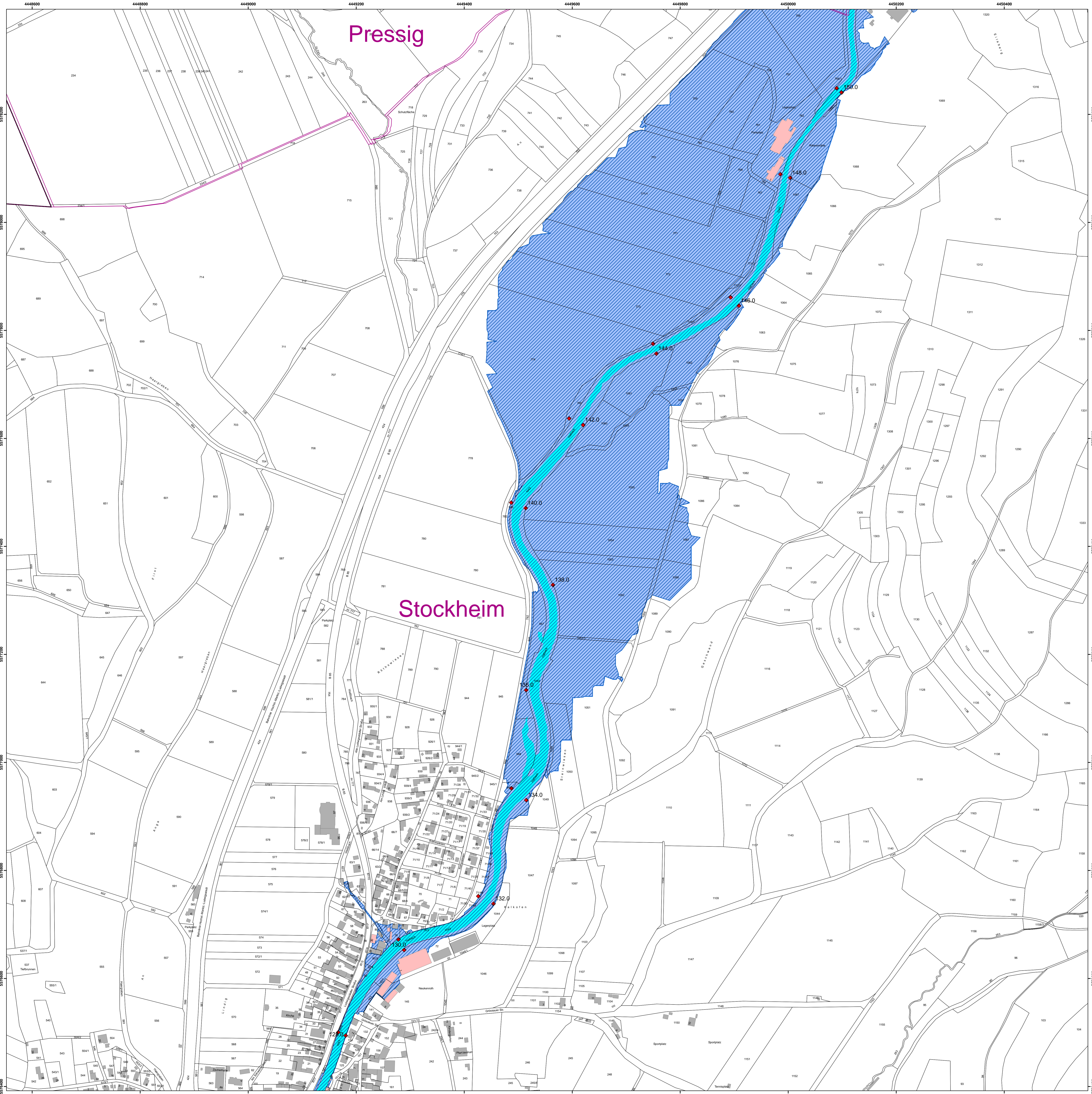

- Legende**
- Gewässer
 - festgesetztes Überschwemmungsgebiet
 - vorläufig gesichertes Überschwemmungsgebiet
 - Grenze ermitteltes Überschwemmungsgebiet
 - ermitteltes Überschwemmungsgebiet
 - Überschwemmungsgebiet der Kronach bzw. der Rodach (nachrichtlich, nicht Bestandteil des Verfahrens zur vorläufigen Sicherung)
 - Gemeinde
 - Landkreis
 - Flusskilometerstein
 - Flurstück
 - Gebäude
 - betroffenes Gebäude

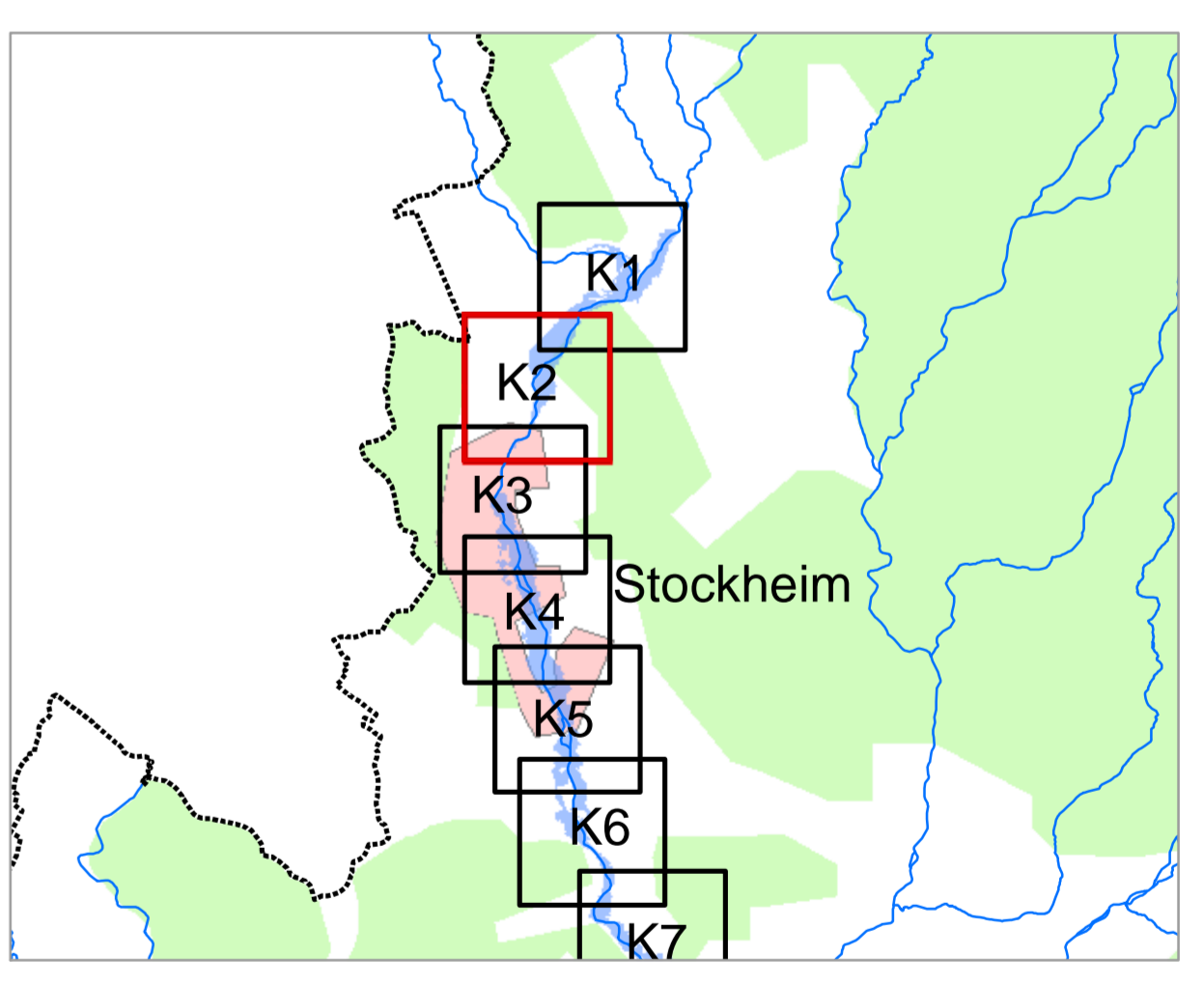

<small>Quellen: Geobasisdaten: Landesamt für Vermessung und Geoinformation Bayern Gefährdungen: Wasserwirtschaftsamt Kronach</small>		
<small>Vorhaben:</small>	Gew II, Haßlach Fluss-km 0.0 bis 16.0 Vorläufige Sicherung des Überschwemmungsgebiets	<small>Anlage:</small> 5
<small>Vorhabensträger:</small>	Landkreis Kronach	<small>Plan-Nr.:</small> K2
<small>Landkreis:</small>	Landkreis Kronach	
<small>Gemeinde:</small>	Markt Pressig, Gde. Stockheim, Stadt Kronach	
<small>Maßstab:</small>	1 : 2.500	<small>Ausgabe vom:</small> 15.05.2013 <small>Ersatz für:</small> - <small>Ursprung:</small> -
Wasserwirtschaftsamt Kronach		<small>Datum, Name</small> 15.05.2013
<small>Entwurfsverfasser:</small>	 <small>H. M. M. M. M.</small> <small>1. Stellvertreter</small>	<small>gezeichnet:</small> 05/2013 Lie <small>geprüft:</small> 05/2013 Lie

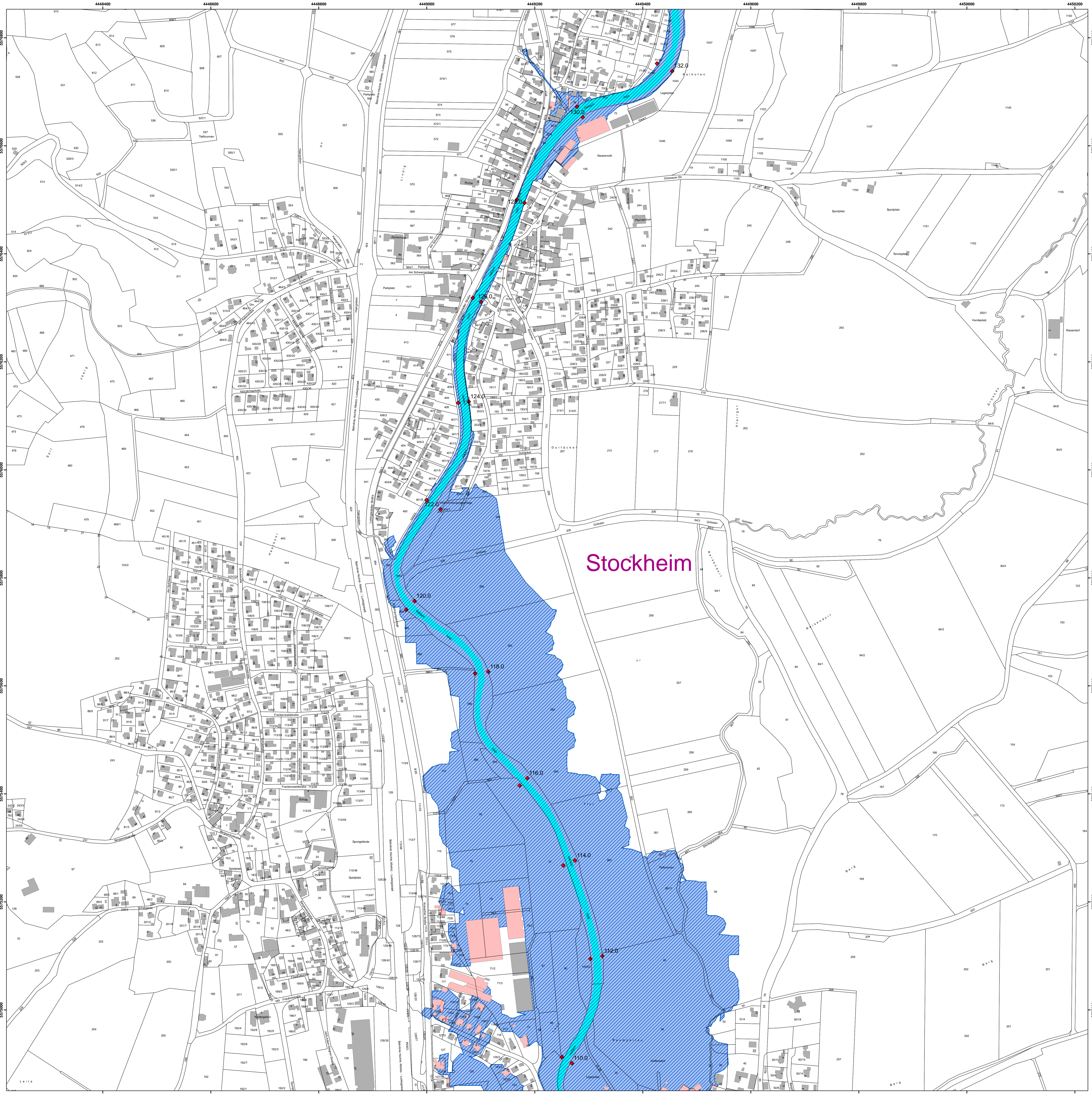

- ### Legende
- Gewässer
 - festgesetztes Überschwemmungsgebiet
 - vorläufig gesichertes Überschwemmungsgebiet
 - Grenze ermitteltes Überschwemmungsgebiet
 - ermitteltes Überschwemmungsgebiet
 - Überschwemmungsgebiet der Kronach bzw. der Rodach (nachrichtlich, nicht Bestandteil des Verfahrens zur vorläufigen Sicherung)
 - Gemeinde
 - Landkreis
 - Flusskilometerstein
 - Flurstück
 - Gebäude
 - betroffenes Gebäude

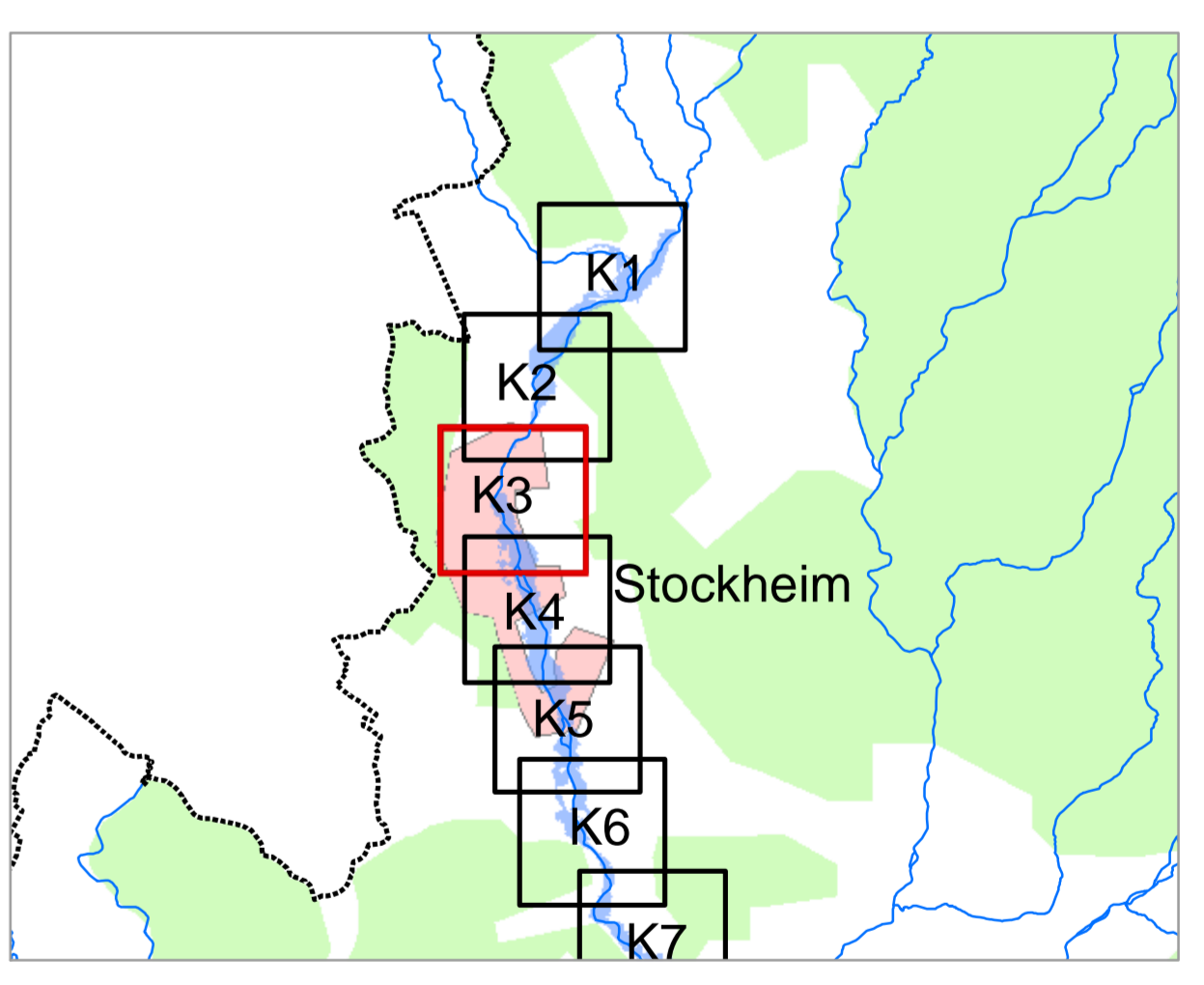

Quellen: Geobasisdaten: Landesamt für Vermessung und Geoinformation Bayern Geochdaten: Wasserwirtschaftsamt Kronach		
Vorhaben: Gew II, Haßlach Fluss-km 0.0 bis 16.0 Vorläufige Sicherung des Überschwemmungsgebiets		Anlage: 5
Vorhabensträger: Landkreis Kronach		Plan-Nr.: K3
Landkreis: Landkreis Kronach Markt Pressig, Gde. Stockheim, Stadt Kronach		
Maßstab: 1 : 2.500		Ausgabe vom: 15.05.2013 Ersatz für: -- Ursprung: --
Wasserwirtschaftsamt Kronach		
Entwurfsverfasser: 15.05.2013		Datum, Name: erstellt: 05.2013 Lieb gezeichnet: 05.2013 Lieb geprüft: 05.2013 Lieb

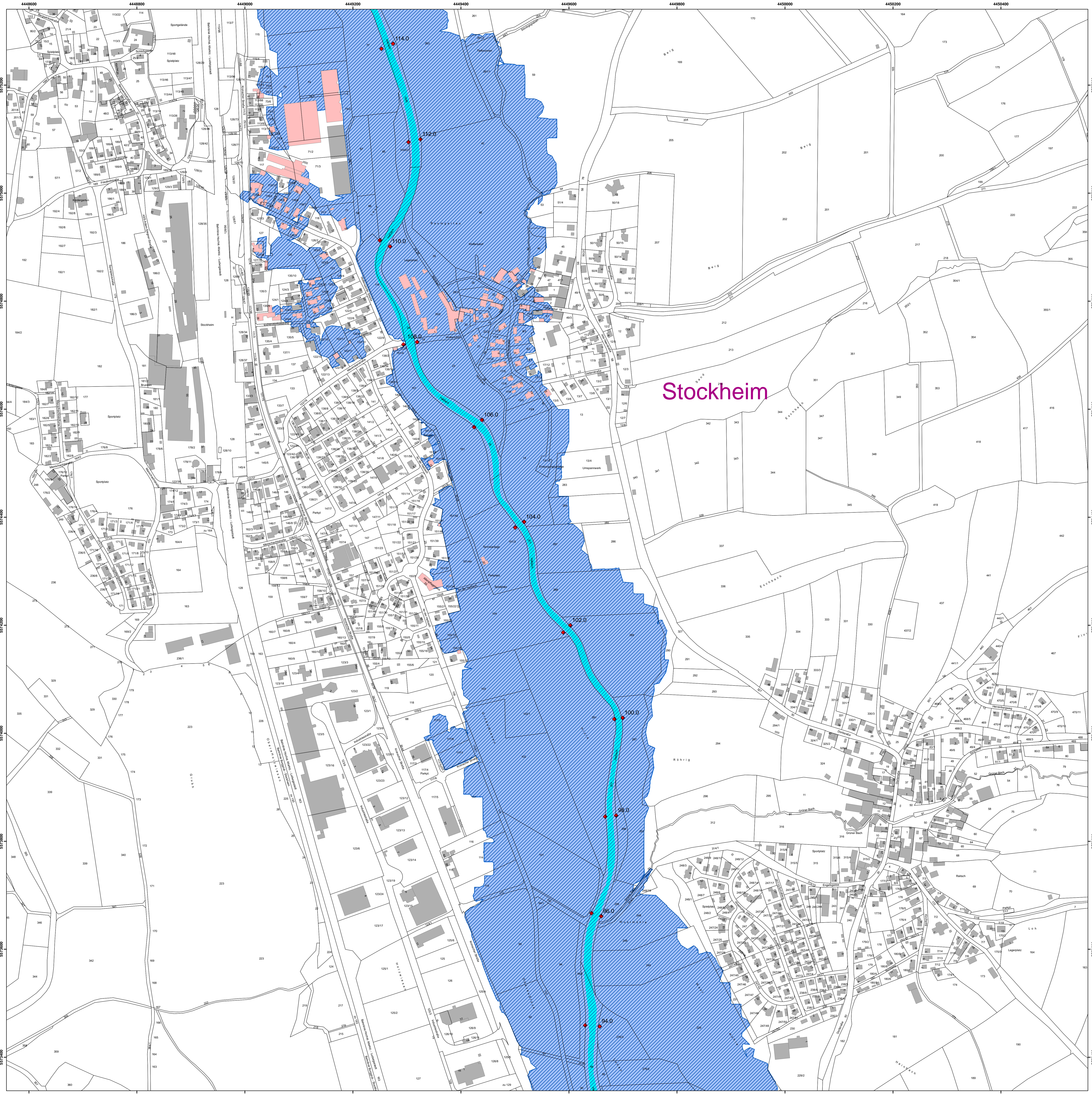

- ### Legende
- Gewässer
 - festgesetztes Überschwemmungsgebiet
 - vorläufig gesichertes Überschwemmungsgebiet
 - Grenze ermitteltes Überschwemmungsgebiet
 - ermitteltes Überschwemmungsgebiet
 - Überschwemmungsgebiet der Kronach bzw. der Rodach (nachrichtlich, nicht Bestandteil des Verfahrens zur vorläufigen Sicherung)
 - Gemeinde
 - Landkreis
 - Flusskilometerstein
 - Flurstück
 - Gebäude
 - betroffenes Gebäude

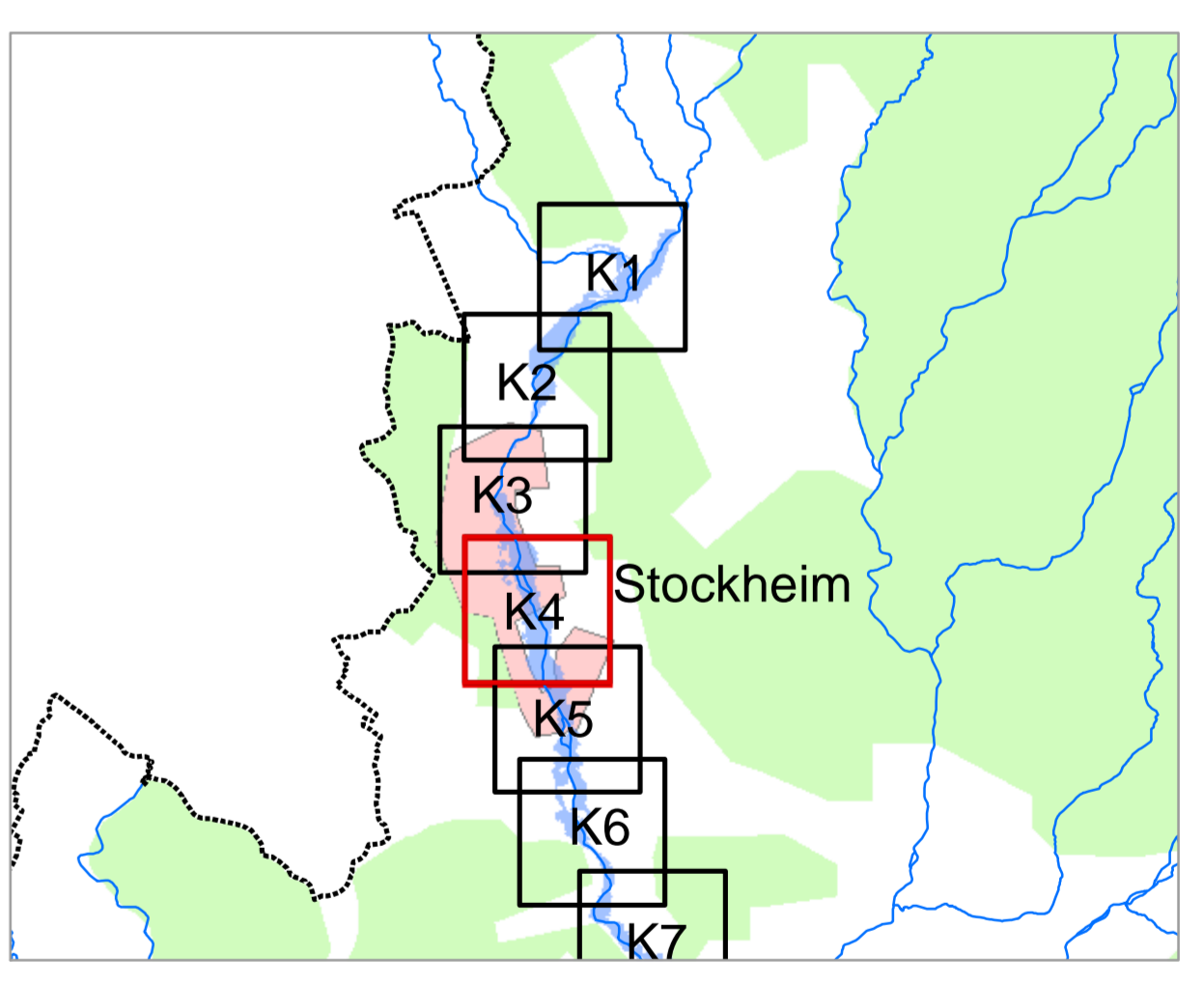

<small>Quellen: Geobasisdaten: Landesamt für Vermessung und Geoinformation Bayern Geofachdaten: Wasserwirtschaftsamt Kronach</small>		
Vorhaben:	Gew II, Haßlach Fluss-km 0.0 bis 16.0 Vorläufige Sicherung des Überschwemmungsgebiets	Anlage: 5
Vorhabensträger:	Landkreis Kronach	Plan-Nr.: K4
Landkreis:	Landkreis Kronach Markt Pressig, Gde. Stockheim, Stadt Kronach	
Maßstab:	1 : 2.500	Ausgabe vom: 15.05.2013 Ersatz für: -- Ursprung: --
Wasserwirtschaftsamt Kronach		
Entwurfsvorfasser:	 Heiko Hübner USt-Gesamtleiter	<small>Datum, Name erstellt: 05.2013 Lieh gezeichnet: 05.2013 Lieh geprüft: 05.2013 Lieh</small>

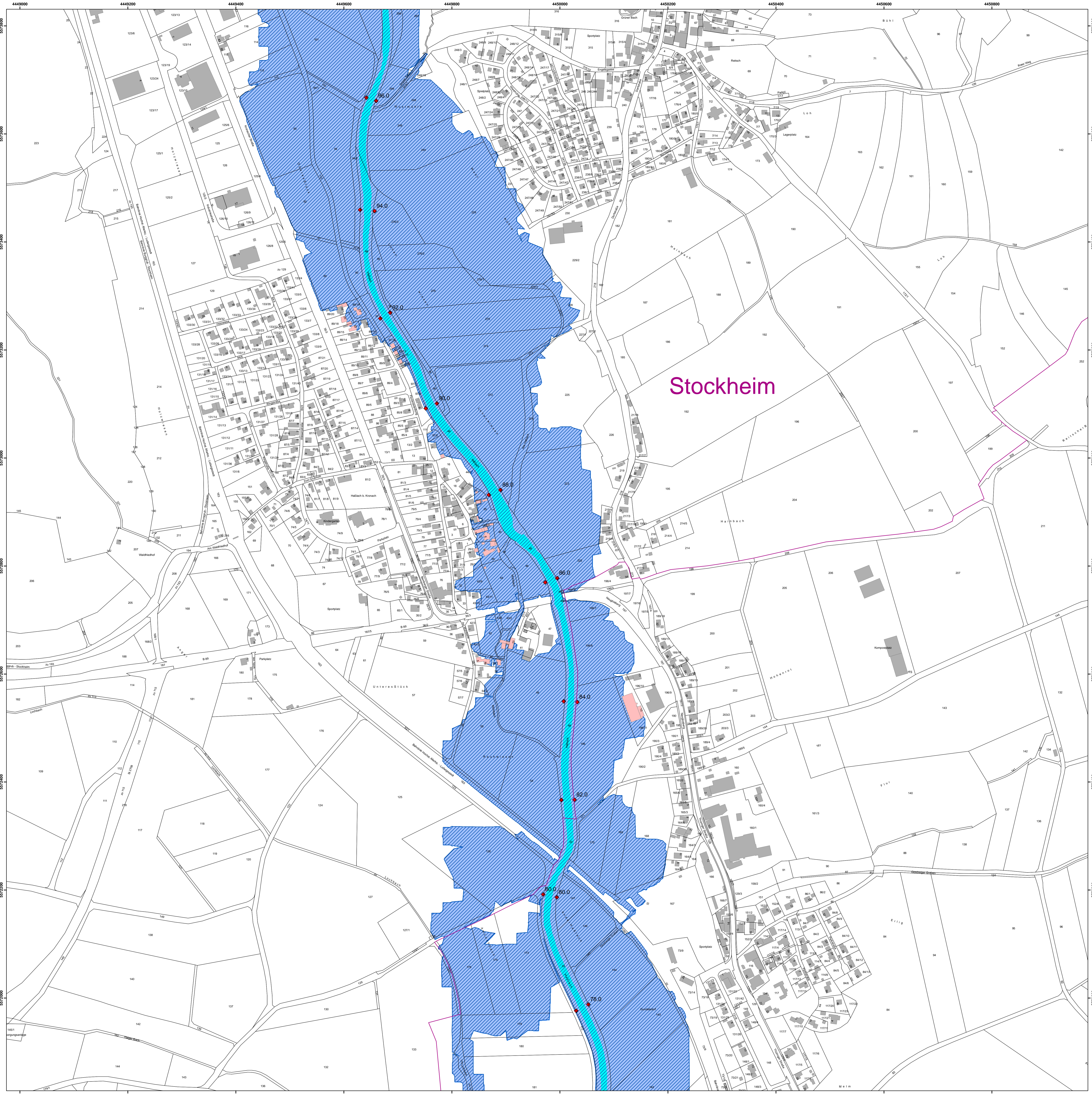

Stockheim

- Legende**
- Gewässer
 - festgesetztes Überschwemmungsgebiet
 - vorläufig gesichertes Überschwemmungsgebiet
 - Grenze ermitteltes Überschwemmungsgebiet
 - ermitteltes Überschwemmungsgebiet
 - Überschwemmungsgebiet der Kronach bzw. der Rodach (nachrichtlich, nicht Bestandteil des Verfahrens zur vorläufigen Sicherung)
 - Gemeinde
 - Landkreis
 - Flusskilometerstein
 - Flurstück
 - Gebäude
 - betroffenes Gebäude

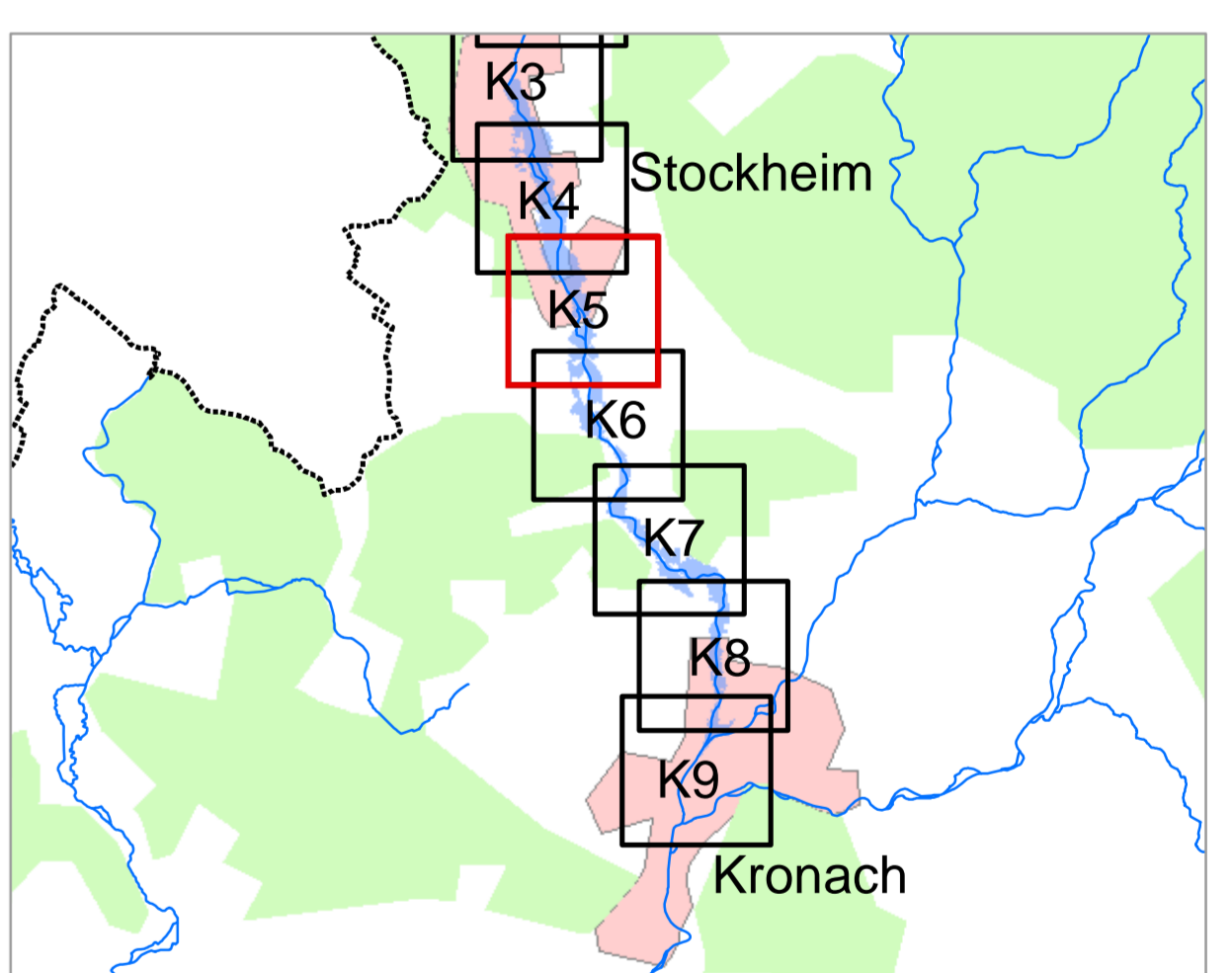

Quellen: Geobasisdaten: Landesamt für Vermessung und Geoinformation Bayern Geofachdaten: Wasserwirtschaftsamt Kronach		
Vorhaben: Gew II, Haßlach Fluss-km 0.0 bis 16.0 Vorläufige Sicherung des Überschwemmungsgebiets		Anlage: 5
Vorhabensträger: Landkreis Kronach		Plan-Nr.: K5
Landkreis: Landkreis Kronach Markt Pressig, Gde. Stockheim, Stadt Kronach		
Maßstab: 1 : 2.500		Ausgabe vom: 15.06.2013 Ersatz für: -- Ursprung: --
Wasserwirtschaftsamt Kronach		
Entwurfsverfasser: H. M. M. & P. G. H.		Datum, Name: erstellt: 05.2013 Lieb gezeichnet: 05.2013 Lieb geprüft: 05.2013 Lieb

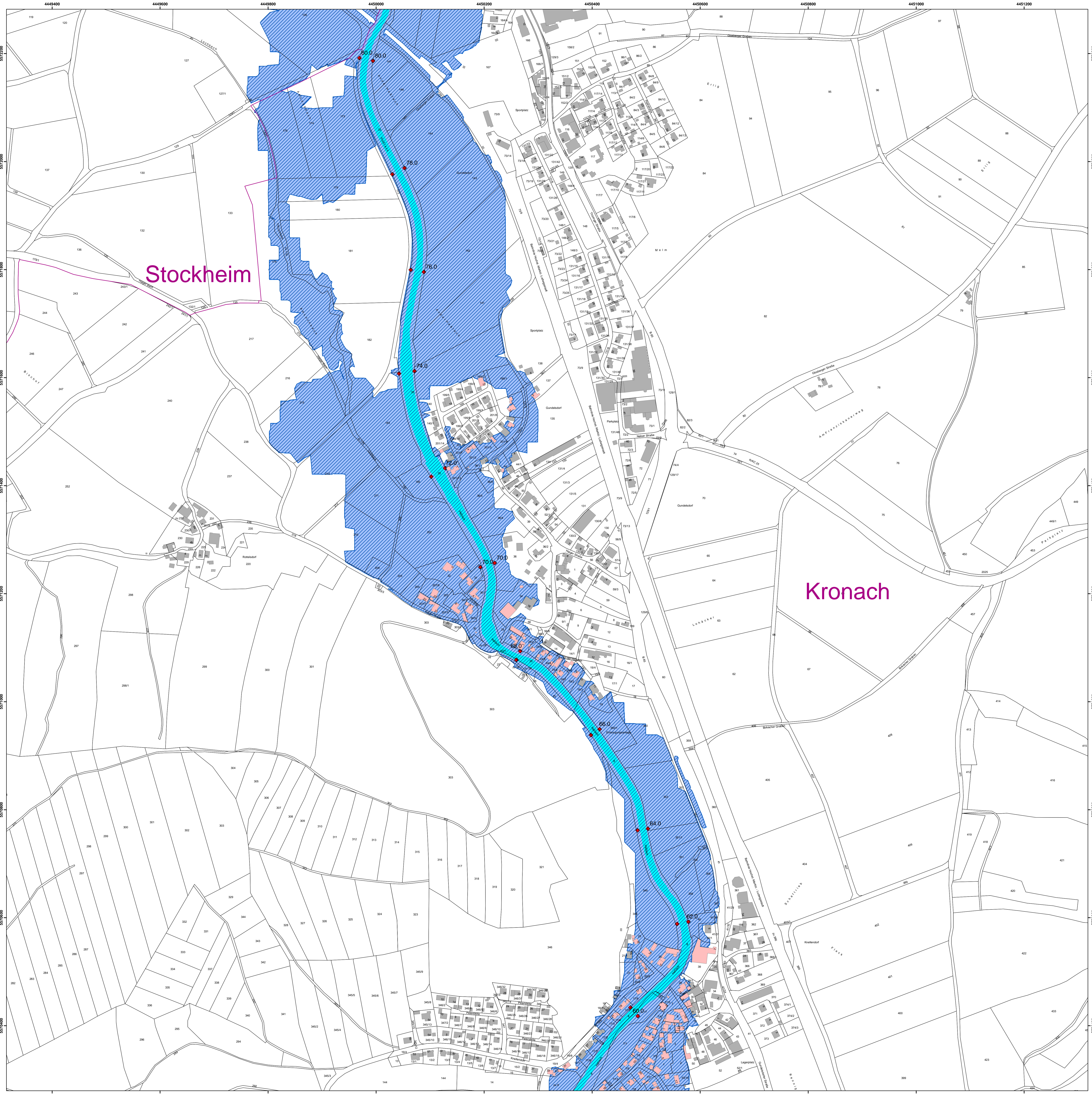

- ### Legende
- Gewässer
 - festgesetztes Überschwemmungsgebiet
 - vorläufig gesichertes Überschwemmungsgebiet
 - Grenze ermitteltes Überschwemmungsgebiet
 - ermitteltes Überschwemmungsgebiet
 - Überschwemmungsgebiet der Kronach bzw. der Rodach (nachrichtlich, nicht Bestandteil des Verfahrens zur vorläufigen Sicherung)
 - Gemeinde
 - Landkreis
 - Flusskilometerstein
 - Flurstück
 - Gebäude
 - betroffenes Gebäude

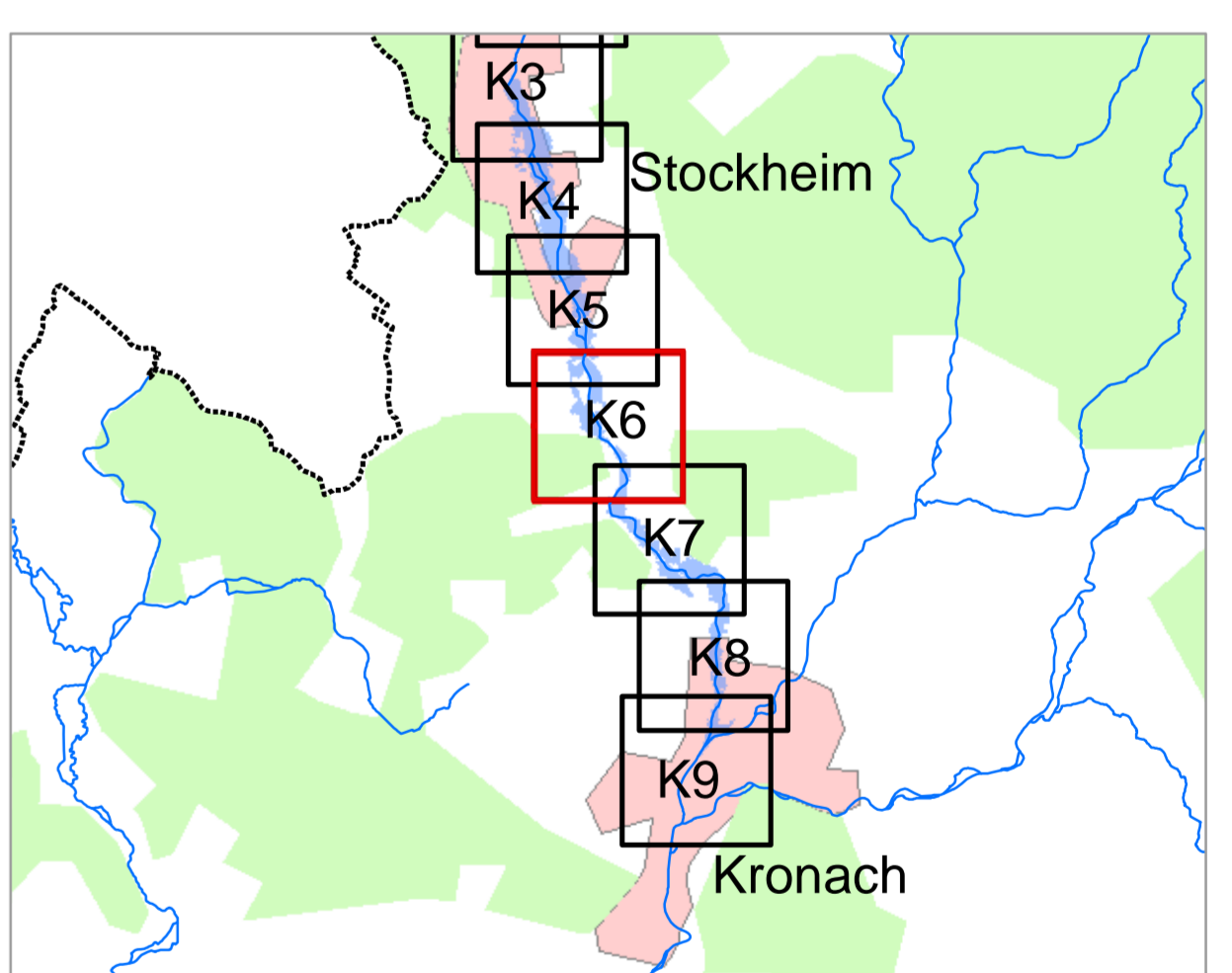

Quellen: Geobasisdaten: Landesamt für Vermessung und Geoinformation Bayern Geofachdaten: Wasserwirtschaftsamt Kronach		
Vorhaben:	Gew II, Haßlach Fluss-km 0.0 bis 16.0 Vorläufige Sicherung des Überschwemmungsgebiets	Anlage: 5
Vorhabensträger:	Landkreis Kronach	Plan-Nr.: K6
Landkreis:	Landkreis Kronach	
Gemeinde:	Markt Pressig, Gde. Stockheim, Stadt Kronach	
Maßstab:	1 : 2.500	Detaillkarte
Entwurfsverfasser:	Wasserwirtschaftsamt Kronach	Ausgabe vom: 15.05.2013 Erstellt für: -- Ursprung: --
15.05.2013	H. M. M. & F. G. W. U. S. Stadtkolleg	Datum, Name gezeichnet: 05.2013 Lie gezeichnet: 05.2013 Lie geprüft: 05.2013 Lie

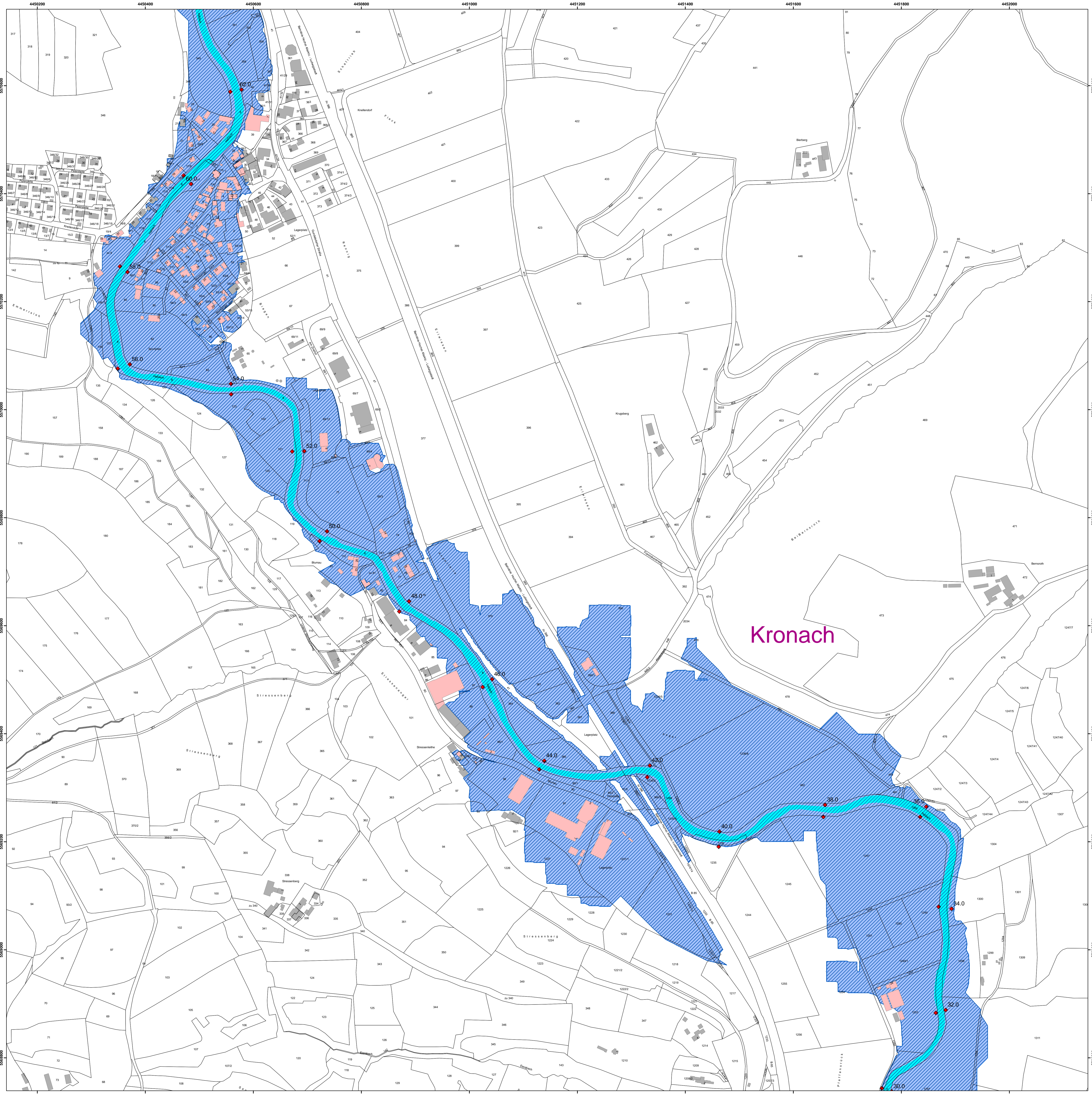

- ### Legende
- Gewässer
 - festgesetztes Überschwemmungsgebiet
 - vorläufig gesichertes Überschwemmungsgebiet
 - Grenze ermitteltes Überschwemmungsgebiet
 - ermitteltes Überschwemmungsgebiet
 - Überschwemmungsgebiet der Kronach bzw. der Rodach (nachrichtlich, nicht Bestandteil des Verfahrens zur vorläufigen Sicherung)
 - Gemeinde
 - Landkreis
 - Flusskilometerstein
 - Flurstück
 - Gebäude
 - betroffenes Gebäude

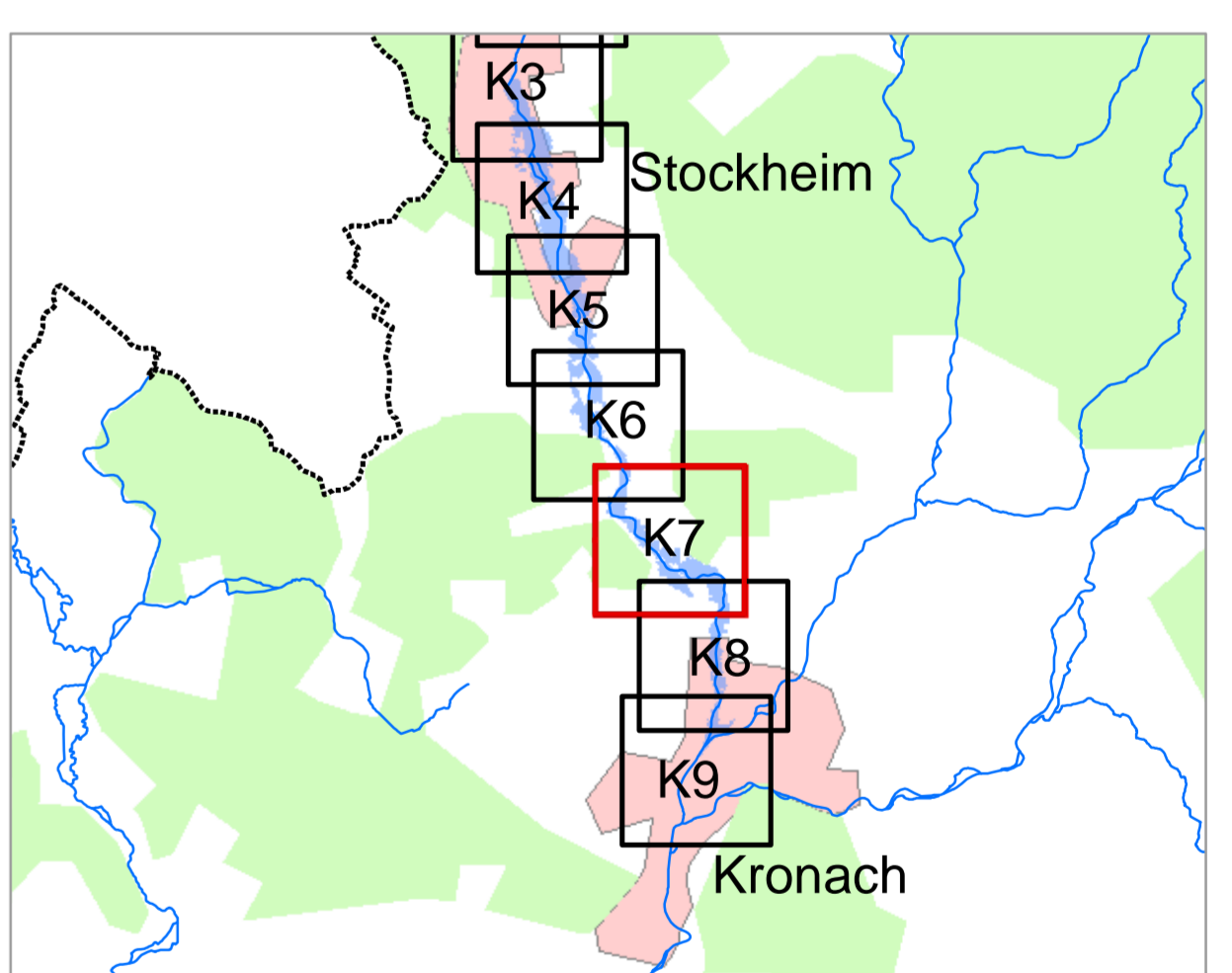

<small>Quellen: Landesamt für Vermessung und Geoinformation Bayern Geodaten: Wasserwirtschaftsamt Kronach</small>		
Vorhaben:	Gew II, Haßlach Fluss-km 0.0 bis 16.0 Vorläufige Sicherung des Überschwemmungsgebiets	Anlage: 5
Vorhabensträger:	Landkreis Kronach	Plan-Nr.: K7
Landkreis:	Landkreis Kronach Markt Pressig, Gde. Stockheim, Stadt Kronach	
Maßstab:	1 : 2.500	Ausgabe vom: 15.05.2013 Erstellt für: -- Ursprung: --
Wasserwirtschaftsamt Kronach		
Entwurfsverfasser:		Datum, Name: 05.2013 Lieb gezeichnet 05.2013 Lieb geprüft

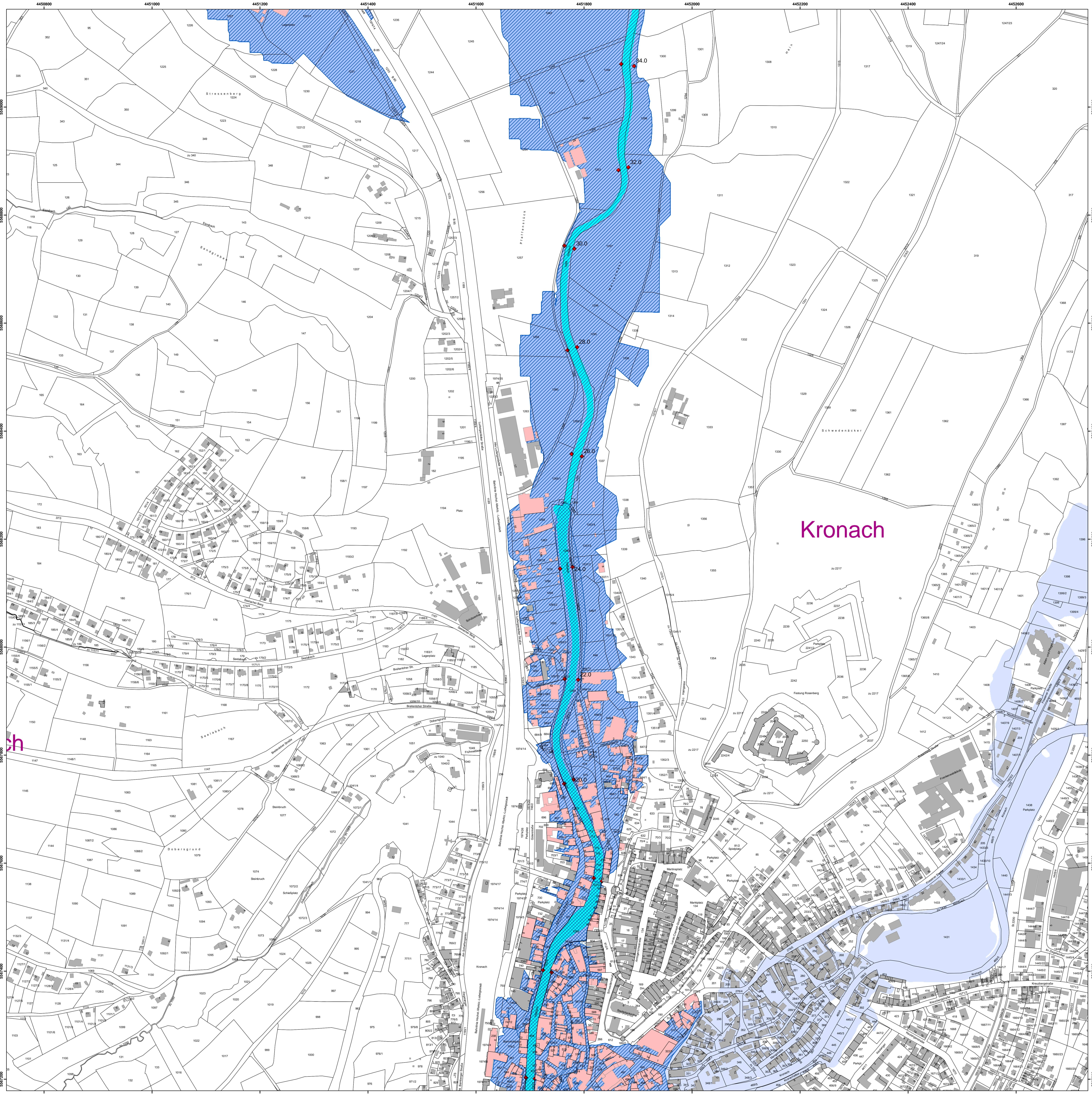

- ### Legende
- Gewässer
 - festgesetztes Überschwemmungsgebiet
 - vorläufig gesichertes Überschwemmungsgebiet
 - Grenze ermitteltes Überschwemmungsgebiet
 - ermitteltes Überschwemmungsgebiet
 - Überschwemmungsgebiet der Kronach bzw. der Rodach (nachrichtlich, nicht Bestandteil des Verfahrens zur vorläufigen Sicherung)
 - Gemeinde
 - Landkreis
 - Flusskilometerstein
 - Flurstück
 - Gebäude
 - betroffenes Gebäude

Kronach

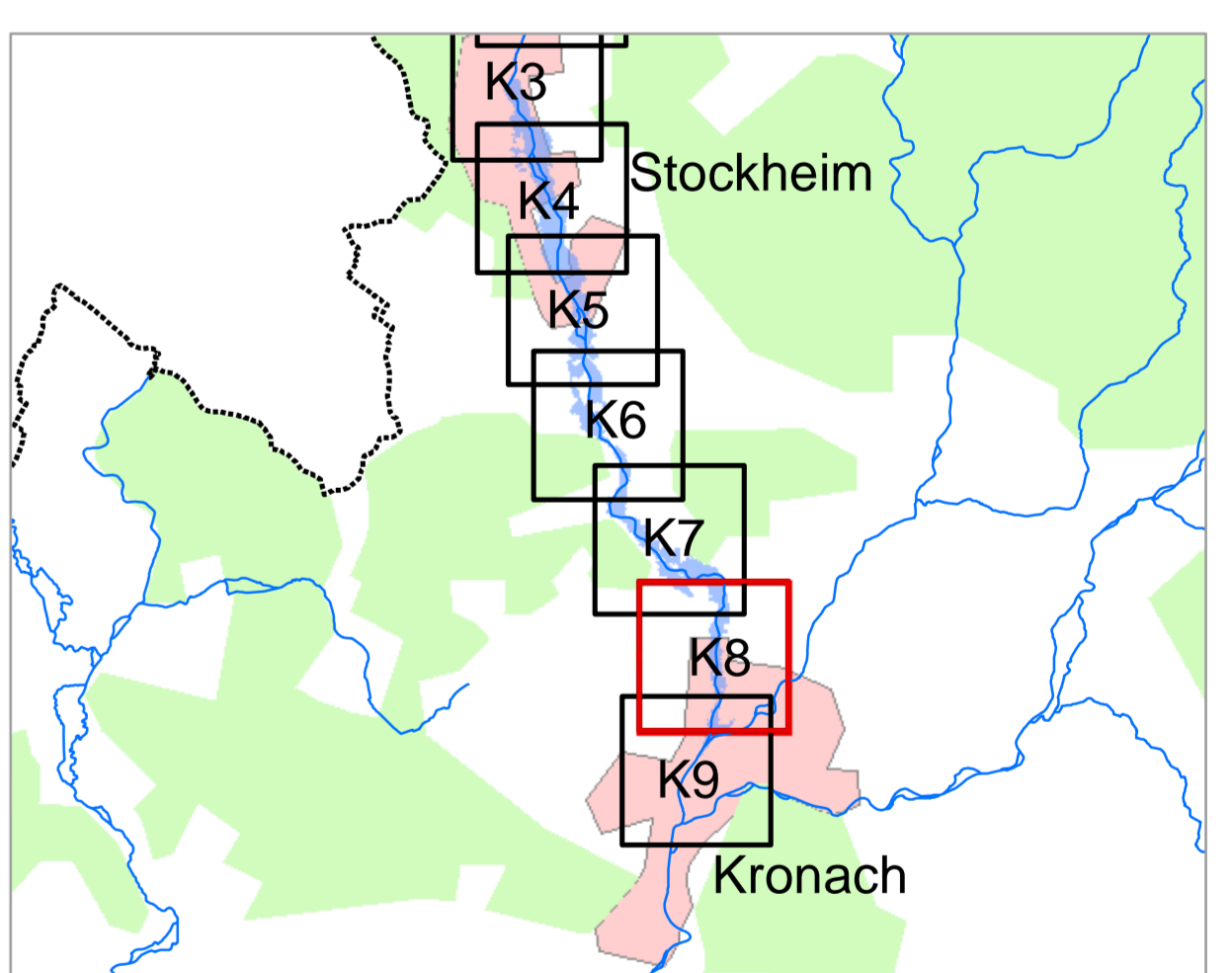

Quellen: Geobasisdaten: Landesamt für Vermessung und Geoinformation Bayern Geodaten: Wasserwirtschaftsamt Kronach		
Vorhaben: Gew II, Haßlach Fluss-km 0.0 bis 16.0 Vorläufige Sicherung des Überschwemmungsgebiets		Anlage: 5
Vorhabensträger: Landkreis Kronach		Plan-Nr.: K8
Landkreis: Landkreis Kronach Markt Pressig, Gde. Stockheim, Stadt Kronach		
Maßstab: 1 : 2.500		Ausgabe vom: 15.06.2013 Erzsetz für: -- Ursprung: --
Entwurfsverfasser: Wasserwirtschaftsamt Kronach		Datum, Name erstellt: 05.2013 Lie gezeichnet: 05.2013 Lie geprüft: 05.2013 Lie

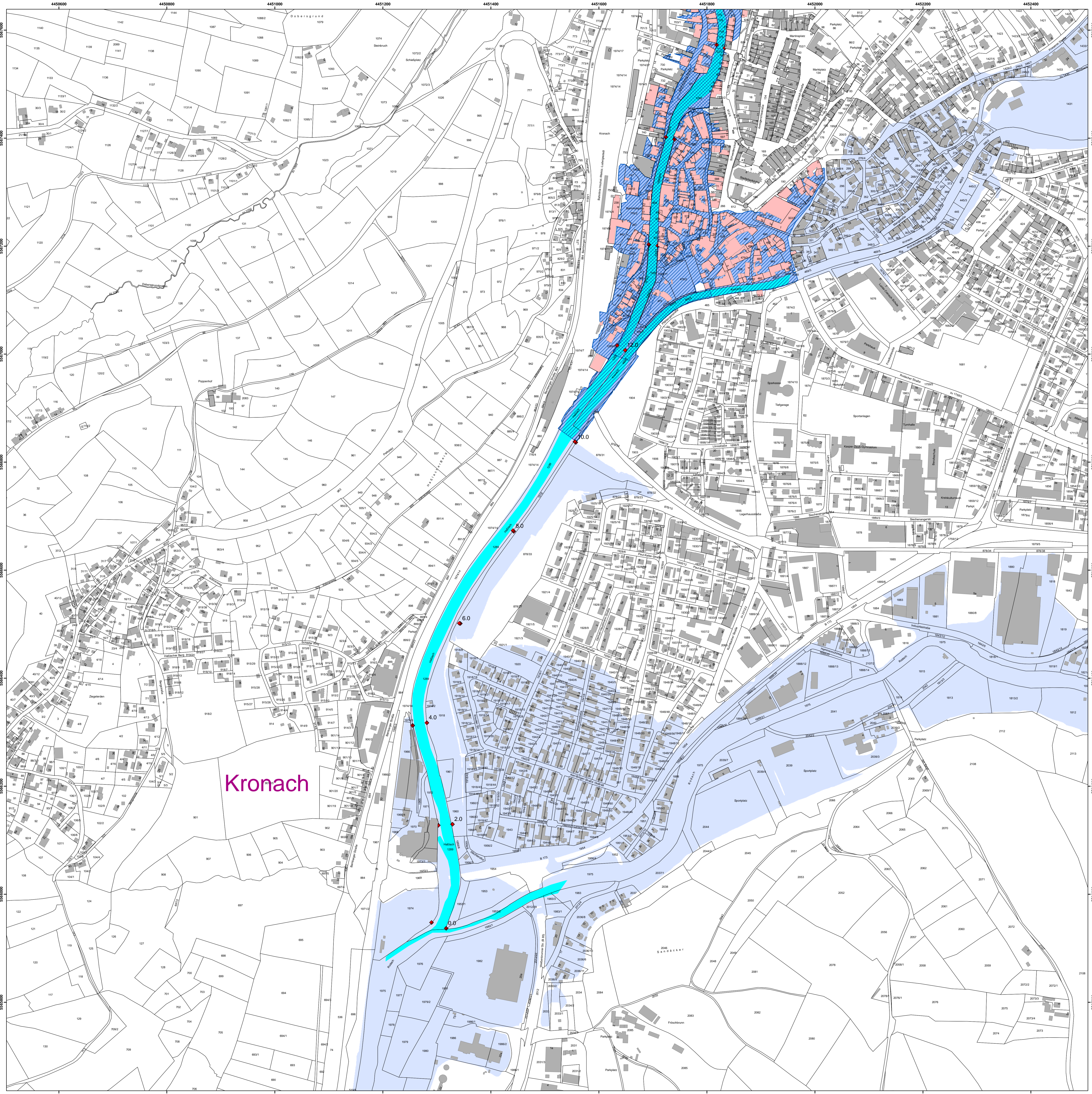

- ### Legende
- Gewässer
 - festgesetztes Überschwemmungsgebiet
 - vorläufig gesichertes Überschwemmungsgebiet
 - Grenze ermitteltes Überschwemmungsgebiet
 - ermitteltes Überschwemmungsgebiet
 - Überschwemmungsgebiet der Kronach bzw. der Rodach (nachrichtlich, nicht Bestandteil des Verfahrens zur vorläufigen Sicherung)
 - Gemeinde
 - Landkreis
 - Flusskilometerstein
 - Flurstück
 - Gebäude
 - betroffenes Gebäude

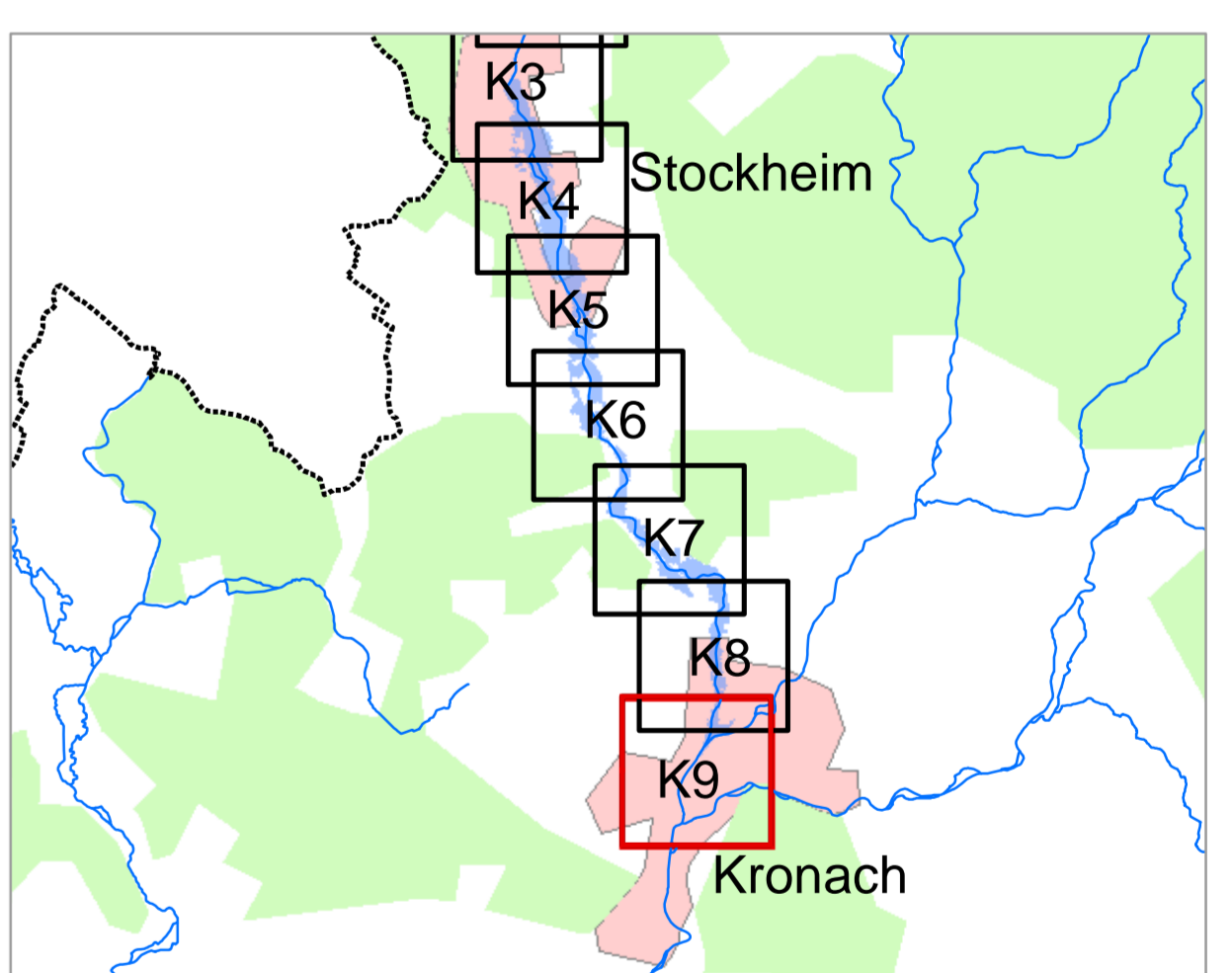

<small>Quellen: Geobasisdaten: Landesamt für Vermessung und Geoinformation Bayern Geofachdaten: Wasserwirtschaftsamt Kronach</small>		
Vorhaben:	Gew. II, Haßlach Fluss-km 0.0 bis 16.0 Vorläufige Sicherung des Überschwemmungsgebiets	Anlage: 5
Vorbereitender:	Landkreis Kronach	Plan-Nr.: K9
Landkreis:	Landkreis Kronach Markt Pressig, Gde. Stockheim, Stadt Kronach	
Gemeinde:		
Maßstab:	1 : 2.500	Detailkarte
Wasserwirtschaftsamt Kronach		Ausgabe vom: 15.06.2013 Erzsetz für: - Ursprung: -
Entwurfsvorlasser:	 H. M. H. 1617 USt. Bauleitung	Datum, Name erstellt: 05.05.2013 Lieb gezeichnet: 05.05.2013 Lie geprüft: 05.05.2013 Lie
15.05.2013		