

Sie interessieren sich für das Jugendübernachtungshaus in Mitwitz?



Gerne geben wir Ihnen die wichtigsten Informationen, die Sie für sich und Ihre Gruppe benötigen:

Die Räumlichkeiten

Das Jugendübernachtungshaus verfügt über insgesamt **29 Betten**, aufgeteilt in
fünf 4-Bett- und drei 3-Bettzimmer.

In den Schlafräumen sind jeweils Waschmöglichkeiten vorhanden, Duschen und WC gibt es in ausreichender Zahl auf dem Gang. Zusätzlich steht ein Behinderten-Sanitärraum zur Verfügung.

**Wir haben weiter einen
Speiseraum (50 qm),
einen Tagungsraum (42 qm) und
einen Gruppenraum (22 qm).**

Für Selbstversorger ist die Küche mit allen notwendigen Geräten und Geschirr ausgestattet. Lediglich Spülmittel und Geschirrtücher müssen Sie selbst mitbringen.

Bitte haben Sie Verständnis, dass Hunde im Haus nicht geduldet werden! Im Jugendübernachtungshaus besteht generelles Rauchverbot. Offenes Feuer ist auf dem Gelände des Jugendübernachtungshauses verboten!

Weitere Infos gibt es unter www.landkreis-kronach.de (in das Suchfeld „Jugendübernachtungshaus“ eingeben).

Programme

...werden nicht angeboten, allerdings besteht die Möglichkeit, Referenten der Ökologischen Bildungsstätte Oberfranken, die gleich nebenan im Wasserschloss untergebracht ist, anzufragen. Mit dem „Programm auf Abruf“ können Vorträge, Seminare und Exkursionen über die Ökologische Bildungsstätte Oberfranken gebucht werden.

Die Kosten

Die Kosten pro Person und Übernachtung liegen bei **14€**. Die Mindestbelegung beträgt **17 Personen** und somit **238€**. Gruppen, die lediglich eine Übernachtung buchen, wird zusätzlich eine Reinigungspauschale in Höhe von **100€** in Rechnung gestellt. Die Tagesnutzung des Jugendübernachtungshauses wird auf **150€** zuzüglich einer Reinigungspauschale von **80€** festgelegt. Zudem übernachten Kinder bis 6 Jahre kostenfrei im Jugendübernachtungshaus.

Zusätzlich sind die Reinigungskosten für die Bettwäsche zu zahlen.

Beim Rücktritt einer Gruppe von einem fest zugesagten Termin wird eine Stornogebühr fällig. Sie beträgt bei einer Absage innerhalb der letzten 4 Wochen vor dem gebuchten Termin 50% der Übernachtungsgebühr. Bei einem Rücktritt innerhalb von 2 Monaten vor dem Buchungstermin werden 30%, im 3. Monat 10% der Übernachtungskosten erhoben. **Für zeitlich frühere Absagen wird keine Stornogebühr berechnet.**

Was sie noch wissen sollten

In den Schlafräumen sind Kissen und Bettdecken vorhanden. Bettwäsche kann von den Gruppen mitgebracht oder gegen Entrichtung der Waschgebühren (derzeit 8,50 €) ausgeliehen werden. Wir bitten um Verständnis, dass die Benutzung von Schlafsäcken nicht gestattet werden kann. In den Kleiderschränken befindet sich ein abschließbares Fach für Ihre Wertsachen. Sollten Sie dies nutzen wollen, denken Sie bitte daran selbst ein kleines Vorhängeschloss mitzubringen.

Das Jugendübernachtungshaus wird in einem ordentlichen und sauberen Zustand an die Gruppenleiterin/ den Gruppenleiter übergeben. Die Gruppenleitung ist damit für das Haus und die gesamte Einrichtung verantwortlich. Entstandene Schäden müssen von der Gruppe ersetzt werden.

Vor Ihrer Abreise bitten wir darum, die Papierkörbe zu leeren, die Betten abzuziehen und das Haus in „besenreinem Zustand“ zu verlassen. Ansonsten müssen wir Ihnen den zusätzlichen Reinigungsaufwand entsprechend in Rechnung stellen (50 € pro Stunde).

Anmeldungen und weitere Auskünfte über

Landratsamt Kronach
Kommunale Jugendarbeit
Güterstr. 18, 96317 Kronach
Tel. 09261 / 678 369
e-mail: sabine.schuberth@lra-kc.bayern.de

Wir wünschen Ihnen einen schönen und erlebnisreichen Aufenthalt in Mitwitz!

Für Kritik sind wir Ihnen dankbar - sollte Ihnen irgendetwas unangenehm auffallen, sagen Sie es uns bitte, wir werden bemüht sein, Ihren Anregungen zu folgen. Uns ist sehr daran gelegen, dass Sie den Aufenthalt in guter Erinnerung behalten und hoffentlich bald wieder ins Jugendübernachtungshaus nach Mitwitz kommen.

Landratsamt Kronach



Jugendübernachtungshaus Mitwitz

Zimmeraufteilung



Unser
**Landkreis
Kronach**
Oberfrankens Spitze

29 Schlafplätze:

5X 4-Bettzimmer

3X 3-Bettzimmer

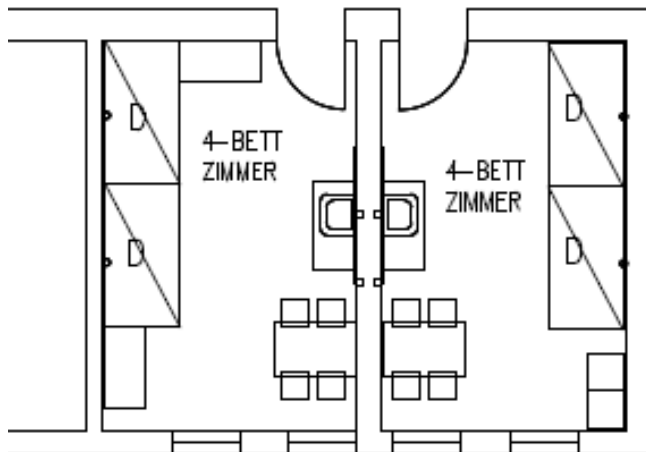

EG Zimmer 1-2

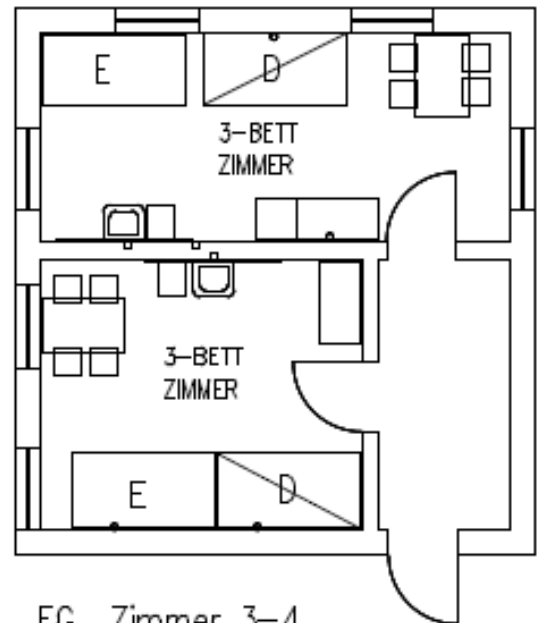

EG Zimmer 3-4

BEIDE ZIMMER HABEN MIT ROLLSTUHL UNTERFAHRBARE
WASCHGELEGENHEIT

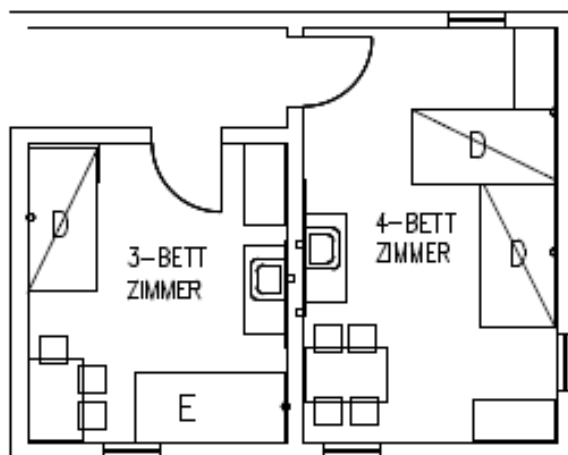

OG Zimmer 7-8

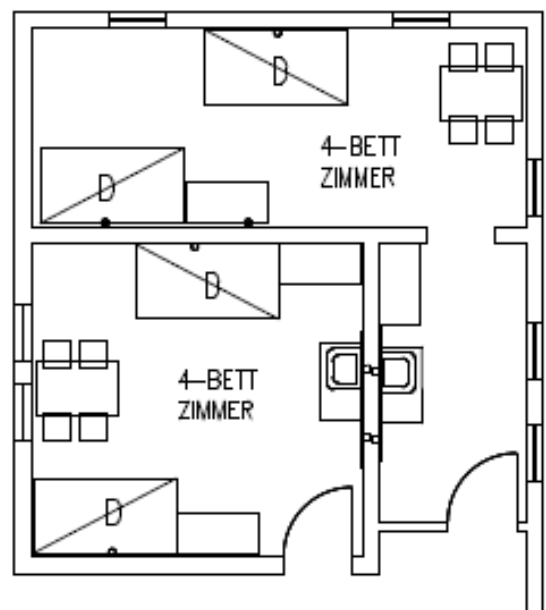

OG Zimmer 5-6

Ausstattung

Jugendübernachtungshaus Mitwitz



Folgendes Inventar finden Sie im Jugendübernachtungshaus vor:

Kücheninventar			
Anzahl	Gegenstand	Anzahl	Gegenstand
1	Herd mit 6 Kochstellen	5	Thermoskannen
2	Backröhren	5	Brotkörbe
2	Kaffeemaschine (15 Tassen)	3	Alu-Schüsseln
1	Warmwasserspender	1	gr. Glasschüssel
1	Wasserkocher	3	Aufbewahrungsbehälter
1	Brotschneidemaschine	2	Besteckmulden
1	Mikrowelle	6	Edelstahl-Schüsseln
1	Geschirrspülmaschine	3	Plastikschüsseln
2	Kühlschränke	4	Messbecher
1	Gefrierschrank (inkl. 2 Kühlakkus)	1	Ordnungshalter
1	Küchenwaage	2	Salz- und Pfefferstreuer
1	Servierwagen	3	Gewürzbehälter
6	Töpfe in verschiedenen Größen bis 15l	1	gr. Holzschneidebrett
4	Bratpfannen	5	Plastikschneidebretter (verschiedene Größen)
4	Spritzschutz	3	Siebe
2	Bräter (eckig)	2	Reiben
1	Bräter (oval)	2	Schneebesen
5	Bleche (großer Ofen)	3	Salatbesteck (Edelstahl)
1	Rost (großer Ofen)	2	Salatbesteck (Plastik)
3	Bleche (Standard-Ofen)	1	Dosenöffner
1	Rost (Standard-Ofen)	2	Teigschaber
3	Auflaufformen (verschiedene Größen)	1	Kartoffelstampfer
2	Silikontopflappen	3	Soßenschöpfer
2	Silikontopfuntersetzer	2	Pfannenwender
2	Serviertablets	1	Grillzange

1	Kloßheber	42	Kaffeelöffel
1	Kaffeelot	58	Kaffeegabeln
4	Gemüseschäler	41	Frühstücksteller
1	Korkenzieher	53	Suppenteller
1	Flaschenöffner	52	Speiseteller
3	Servierlöffel	7	gr. Servierplatten
3	Kochlöffel	2	kl. Servierplatten
12	Küchenmesser	6	Servierschüsseln
4	Scheren	3	kl. Milchkannen
1	Kochzange	37	Tassen (Pott)
1	Nudelheber	48	Gläser
58	Menülöffel	2	Glaskaraffen mit Deckel
58	Menügabeln	52	kl. Glasschüsseln
56	Menümesser	1	Glaskrüge

Bitte beachten Sie:

Geschirrtücher, Spüllappen, Küchentücher und Spülmittel sind selbst mitzubringen!

Bei Entwendung und Beschädigung des Inventars wird Ihnen die Reparatur bzw. Neuanschaffung in Rechnung gestellt!

Reinigungsutensilien	
Anzahl	Gegenstand
2	gr. Besen
2	kl. Kehrbesen mit Schaufel

Spiele (im Schrank Speisesaal)	
Anzahl	Gegenstand
1	Spielesammlung
1	Tabu XXL
1	Qwirkle
1	CamelUp

Gruppenraum 1 (EG)	
Anzahl	Gegenstand
2	Tische
1	FlipChart
	Stühle

Gruppenraum 2 (OG)	
Anzahl	Gegenstand
5	Klappbare Tische
1	White Board
1	Fernsehgerät
	Sitzsäcke
	Stühle

Speisesaal (EG)	
Anzahl	Gegenstand
10	Tische
1	Buffettheke
	Stühle

Landratsamt Kronach



Freizeitangebote und Ausflüge rund um das Jugendübernachtungshaus Mitwitz



Mitwitz ist ein guter Ausgangspunkt für Wanderungen und Ausflüge in die Umgebung:

Ausflugsziele und Freizeitangebote rund um Mitwitz

Führungen Wasserschloss Mitwitz
Tourismusbüro

Tel.: 0151 / 5 17 80 10 2
Mail: fuehrung@mitwitz-tourismus.de

Ökologische Bildungsstätte Oberfranken
Reiterhof Hartmut Post, Kaltenbrunn

Tel.: 0 92 66 / 82 52
Tel.: 0 92 66 / 9 14 14 17

Naturpark Frankenwald

Kronach Altstadt

Erlebnisbad Crana Mare Kronach

Tel.: 0 92 61 / 23 77

Festung Rosenberg

Tel.: 0 92 61 / 60 41 0

Fränkische Galerie

Tel.: 0 92 61 / 6 04 10

Kino Filmburg Kronach

Tel.: 0 92 61 / 36 28

Sommerrodelbahn Fröschbrunn

Tel.: 0 92 61 / 42 82

Heunischenburg vor- und frühgeschichtliche Ausgrabung

Ludwigsstadt Schiefermuseum

Tel.: 0 92 63 / 9 74 54 1

Burg Lauenstein bei Ludwigsstadt

Tel.: 0 92 63 / 4 00

Thüringer Warte Aussichtsturm bei Ludwigsstadt

Nordhalben Klöppelmuseum

Tel.: 0 92 67 / 3 75

Ködeltalsperre Trinkwassertalsperre bei Nordhalben

Marktrodach Flößermuseum

Tel.: 0 92 61 / 20 51 1

Wallenfells Floßfahrten auf der Wilden Rodach

Tel.: 0 92 62 / 9 452 1

Steinwiesen: Erlebnisbad - Mühlenmuseum - Heimatmuseum - Aussichtsturm Birnbaum

Tel.: 0 92 62 / 12 77

Windheim Freizeitsee – Tretbootfahren, Minigolf

Tel.: 0 92 93 / 70 09

Coburger Land

Neustadt b. Coburg Spielzeugmuseum

Tel.: 0 95 68 / 56 00

Neustadt b. Coburg Wellenhallenbad

Tel.: 0 95 68 / 8 52 - 0

Veste Coburg & Schloß Ehrenburg (Touristinformation)

Tel.: 0 95 61 / 89 8000

Weitere

Lichtenfels Korbstadt (Verkehrsamt)

Tel.: 0 95 71 / 7 951 01

Michelau Deutsches Korbmuseum

Tel.: 0 95 71 / 8 35 48

Waldklettergarten Banz

Tel.: 0 95 73 / 2 225 70

Obermain Therme Bad Staffelstein

Tel.: 0 95 73 / 9 61 90

Kulmbach Plassenburg &

Kulmbach Zinnfigurenmuseum (Verkehrsamt)

Tel.: 0 92 21 / 9 405 71

Thüringer Wald / Rennsteig

Sonneberg Spielzeugmuseum

Tel.: 0 36 75 / 42 26 34 27

Lauscha Glasmuseum

Tel.: 0 36 72 / 20724

Saalfeld Feengrotten

Tel.: 0 36 71 / 55 04 0

Landratsamt Kronach



Unser
**Landkreis
Kronach**
Oberfrankens Spitze

Absender:

Gruppe/Verband:

Landratsamt
Kommunale Jugendarbeit
Güterstraße 18
96317 Kronach



Gästeumfrage

Es freut uns sehr, dass wir Sie in unserem Jugendübernachtungshaus Mitwitz „Willkommen“ heißen durften. Wir hoffen sie haben Ihren Aufenthalt bei uns genossen!

Wir sind bemüht, Ihnen den Aufenthalt so angenehm wie möglich zu machen.
Damit wir unseren Standard stetig verbessern können, bitten wir Sie diesen Fragebogen auszufüllen.

Was hat Ihnen gefallen?

Was hat Ihnen gefehlt?

Was gibt es noch zu verbessern?

Bitte bewerten Sie folgenden Fragen auf einer Skala von 5 bis 1
(5 = Trifft vollständig zu, 1 = Trifft überhaupt nicht zu)

Folgende Aussagen treffen zu	Trifft vollständig zu			Trifft überhaupt nicht zu	
	5	4	3	2	1
Sie haben sich in unserem Haus wohlfühlt	<input type="checkbox"/>	<input type="checkbox"/>	<input type="checkbox"/>	<input type="checkbox"/>	<input type="checkbox"/>
Ihr erster Eindruck bei Betreten des Hauses war gut	<input type="checkbox"/>	<input type="checkbox"/>	<input type="checkbox"/>	<input type="checkbox"/>	<input type="checkbox"/>
Die Gästezimmer waren sauber	<input type="checkbox"/>	<input type="checkbox"/>	<input type="checkbox"/>	<input type="checkbox"/>	<input type="checkbox"/>
Die Zimmerausstattung war ausreichend	<input type="checkbox"/>	<input type="checkbox"/>	<input type="checkbox"/>	<input type="checkbox"/>	<input type="checkbox"/>
Die Toiletten und Duschen waren sauber	<input type="checkbox"/>	<input type="checkbox"/>	<input type="checkbox"/>	<input type="checkbox"/>	<input type="checkbox"/>
Sie haben sich in den Zimmern wohlfühlt	<input type="checkbox"/>	<input type="checkbox"/>	<input type="checkbox"/>	<input type="checkbox"/>	<input type="checkbox"/>
Die Küche war sauber	<input type="checkbox"/>	<input type="checkbox"/>	<input type="checkbox"/>	<input type="checkbox"/>	<input type="checkbox"/>
Die Küche war mit allen notwendigen Geräten und Geschirr ausgestattet	<input type="checkbox"/>	<input type="checkbox"/>	<input type="checkbox"/>	<input type="checkbox"/>	<input type="checkbox"/>

Was hat Ihnen in der Küche gefehlt?

Haben Sie noch Anregungen und Wünsche?

Vielen Dank, dass Sie sich Zeit genommen haben!



Unser
**Landkreis
Kronach**
Oberfrankens Spitze