

Wallenfels

- ### Legende
- Gewässer
  - festgesetztes Überschwemmungsgebiet
  - Grenze ermitteltes Überschwemmungsgeb.
  - ermitteltes Überschwemmungsgebiet
  - Überschwemmungsgebiet der Rodach (nachrichtlich, nicht Bestandteil des Verfahrens)
  - Gemeinde
  - Landkreis
  - Flusskilometerstein
  - Flurstück
  - Gebäude
  - betroffenes Gebäude

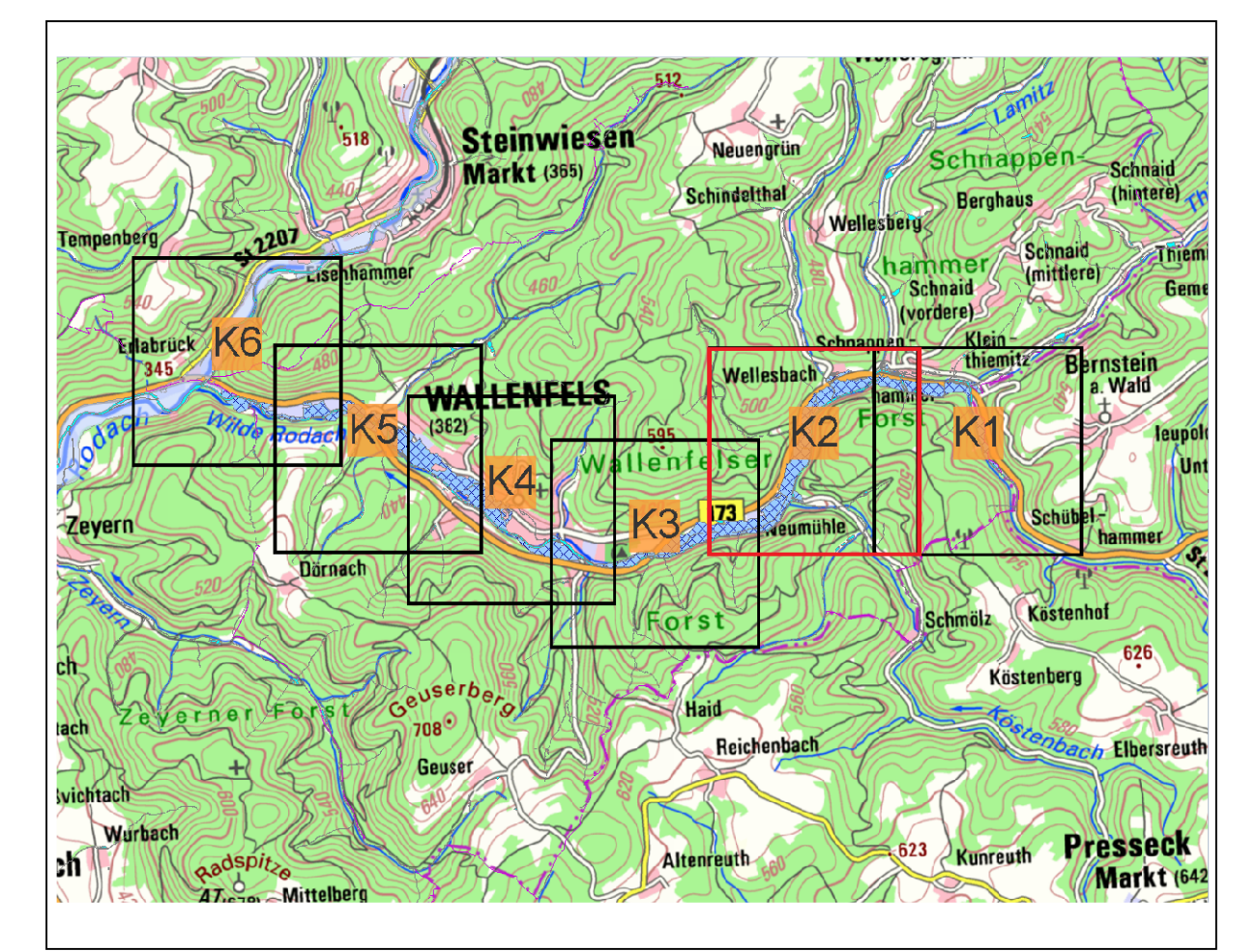

<small>Quellen:          Geobasisdaten: Landesamt für Vermessung und Geoinformation Bayern;          Geodaten: Wasserwirtschaftsamt Kronach</small>		
Vorhaben: Gew II, Wilde Rodach Fluss-km 0,00 bis 11,0 Festsitzung des Überschwemmungsgebiets		Anlage: 5
Vorhabensträger: Landkreis Kronach		Plan-Nr.: K2
Landkreis: Landkreis Kronach		
Gemeinde: Stadt Wallenfels, Markt Marktradach		
Maßstab: 1 : 2.500	Detailkarte	Ausgabe vom: 20.02.2020 Erteilt für: -- Ursprung: --
<b>Wasserwirtschaftsamt Kronach</b>		
Entwurfsverfasser: 20.02.2020	entworfen: 02/2020 gezeichnet: 02/2020 geprüft: 02/2020	Datum: Name --: -- --: -- --: --