

- ### Legende
- Gewässer
 - festgesetztes Überschwemmungsgebiet
 - Grenze ermitteltes Überschwemmungsgeb.
 - ermitteltes Überschwemmungsgebiet
 - Überschwemmungsgebiet der Wilden Rodach, bzw. der Haßlach (nachrichtlich, nicht Bestandteil des Verfahrens)
 - Gemeinde
 - Landkreis
 - Flusskilometerstein
 - Flurstück
 - Gebäude
 - betroffenes Gebäude

Lkr.
Lichtenfels

Küps

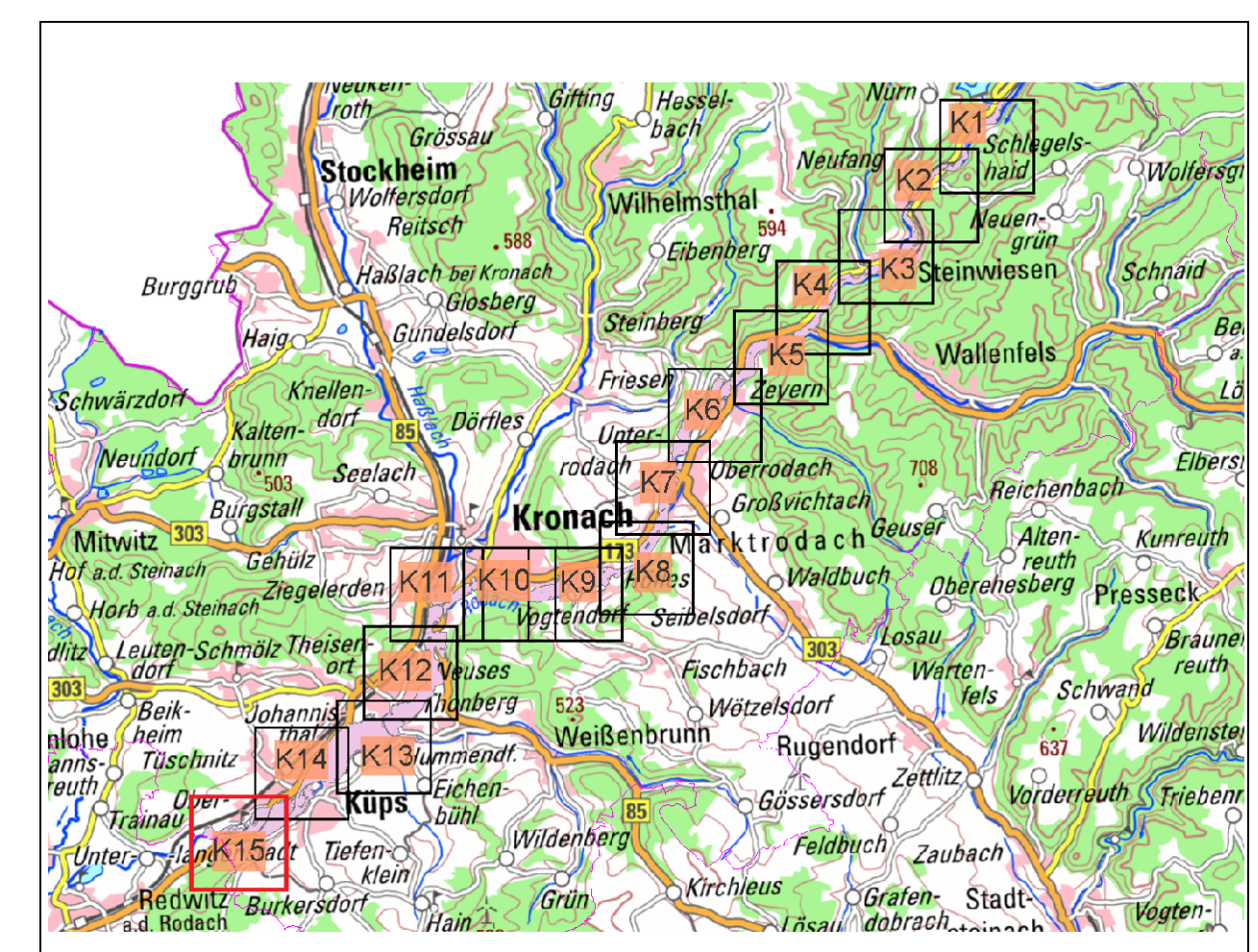

Quellen: Geobasisdaten: Landesamt für Vermessung und Geoinformation Bayern Geolochdaten: Wasserwirtschaftsamt Kronach			
Vorhaben: Gew I und II, Rodach zum Main Fluss-km 8.2 bis 38,8 Festsetzung des Überschwemmungsgebiets		Anlage: 5	
Vorhabensträger: Landkreis Kronach Landkreis: Landkreis Kronach Gemeinde: Markt Steinwiesen, Stadt Wallenfels, Markt Marktrodach, Stadt Kronach, Gde. Weilsenbrunn, Markt Küps		Plan-Nr.: K15	
Maßstab: 1 : 2.500	Detailkarte	Ausgabe vom: 20.02.2020 Erste für: -- Ursprung: --	Datum Name entworfen: 02/2020 Renk gezeichnet: 02/2020 Renk geprüft: 02/2020 Schr
Wasserwirtschaftsamt Kronach			
Entwurfsverfasser: H e r m e i n L o s , Bauingenieur			