

- ### Legende
- Gewässer
  - festgesetztes Überschwemmungsgebiet
  - Grenze ermitteltes Überschwemmungsgeb.
  - ermitteltes Überschwemmungsgebiet
  - Überschwemmungsgebiet der Kronach, bzw. der Rodach (nachrichtlich, nicht Bestandteil des Verfahrens)
  - Gemeinde
  - Landkreis
  - Flusskilometerstein
  - Flurstück
  - Gebäude
  - betroffenes Gebäude

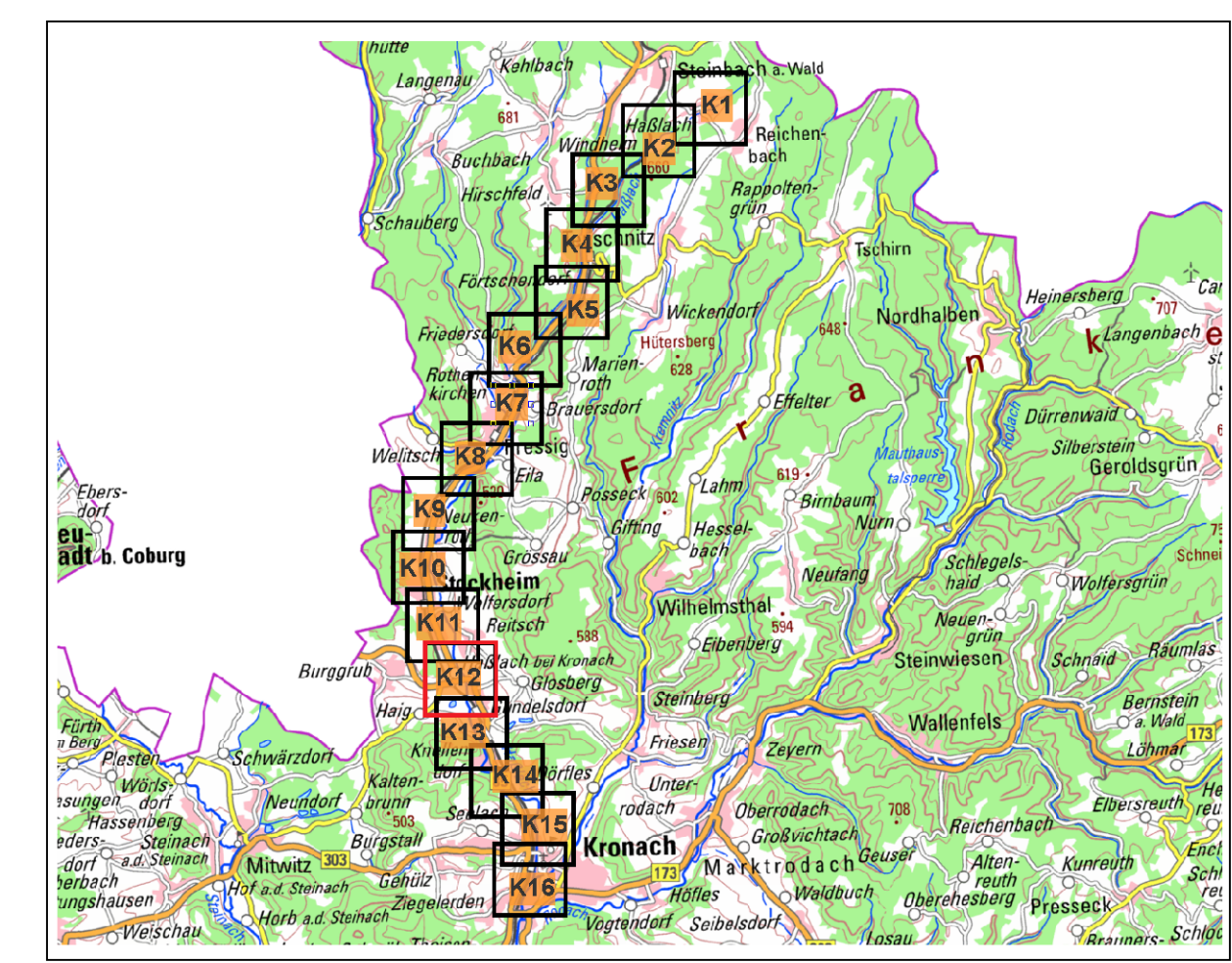

<span style="float: right;">0 25 50 m Maßstab 1 : 2.500</span>	
Quellen: Geobasisdaten: Landesamt für Vermessung und Geoinformation Bayern Geochdaten: Wasserwirtschaftsamt Kronach	
Vorhaben: Gew II, Haßlach, Fluss-km 0,0 bis 16,0, Gew III Haßlach (teilw. Wildbach) bis Stadtgebiet Teuschnitz, Festsetzung des Überschwemmungsgebiets	Anlage: <b>5</b>
Vorhabensträger: Landkreis Kronach Landkreis: Landkreis Kronach Gemeinde: Stadt Teuschnitz, Markt Pressig, Gde. Stockheim, Stadt Kronach	Plan-Nr.: <b>K12</b>
Maßstab: <b>1 : 2.500</b>	Ausgabe vom: 20.02.2020 Entwurf: -- Ursprung: --
<b>Wasserwirtschaftsamt Kronach</b>	
Entwurfsverfasser: 20.02.2020	Datum/Name: entworfen: 02/20 Renk gezeichnet: 02/20 Renk geprüft: 02/20 Sch...