

- ### Legende
- Gewässer
  - festgesetztes Überschwemmungsgebiet
  - Grenze ermitteltes Überschwemmungsgeb.
  - ermitteltes Überschwemmungsgebiet
  - Überschwemmungsgebiet der Rodach (nachrichtlich, nicht Bestandteil des Verfahrens)
  - Gemeinde
  - Landkreis
  - Flusskilometerstein
  - Flurstück
  - Gebäude
  - betroffenes Gebäude

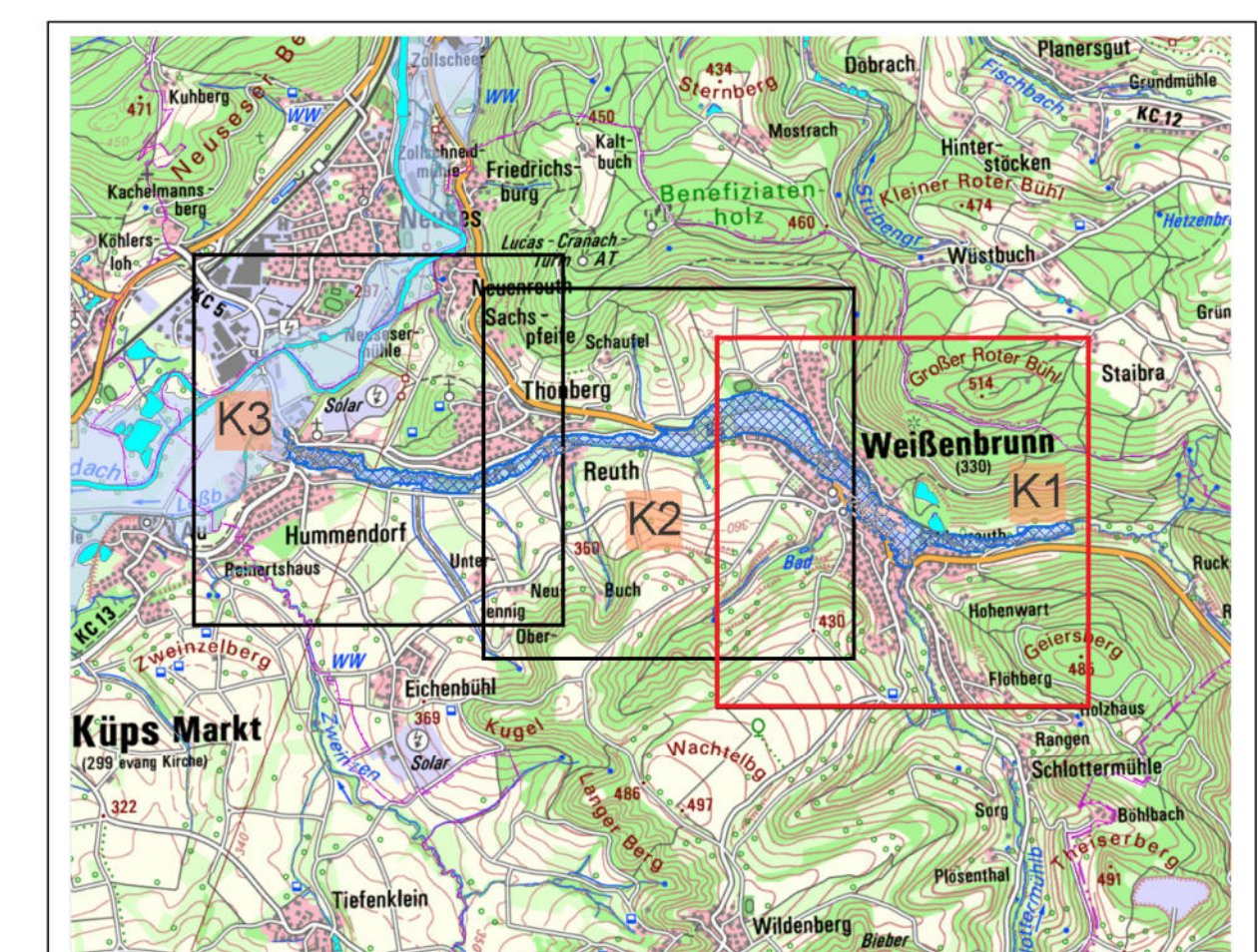

0 50 100 200 m

Quellen:  
 Geobasisdaten: Landesamt für Vermessung und Geoinformation Bayern  
 Geodaten: Wasserwirtschaftsamt Kronach

Vorhaben: Gewässer 3. Ordnung, Lessbach Fluss-km 2,26 bis 7,30 Festsetzung des Überschwemmungsgebiets	Anlage: 5
Vorhabensträger: Landkreis Kronach	Plan-Nr.: K1
Landkreis: Landkreis Kronach	
Gemeinde: Gemeinde Weißenbrunn	

Maßstab: 1 : 2.500	Detailkarte	Ausgabe vom: 20.02.2020
		Entwurf für: --
		Ursprung: --

**Wasserwirtschaftsamt Kronach**

Entwurfsverfasser  
20.02.2020

Heidi Pfeiffer  
Leit. Bauingenieur

Datum/Name  
02/2020 Reak.  
gezeichnet  
02/2020 Reak.  
geprüft  
02/2020 E.P.