

- ### Legende
- Gewässer
  - festgesetztes Überschwemmungsgebiet
  - Grenze ermitteltes Überschwemmungsgeb.
  - ermitteltes Überschwemmungsgebiet
  - Überschwemmungsgebiet der Wilden Rodach, bzw. der Haßlach (nachrichtlich, nicht Bestandteil des Verfahrens)
  - Gemeinde
  - Landkreis
  - Flusskilometerstein
  - Flurstück
  - Gebäude
  - betroffenes Gebäude

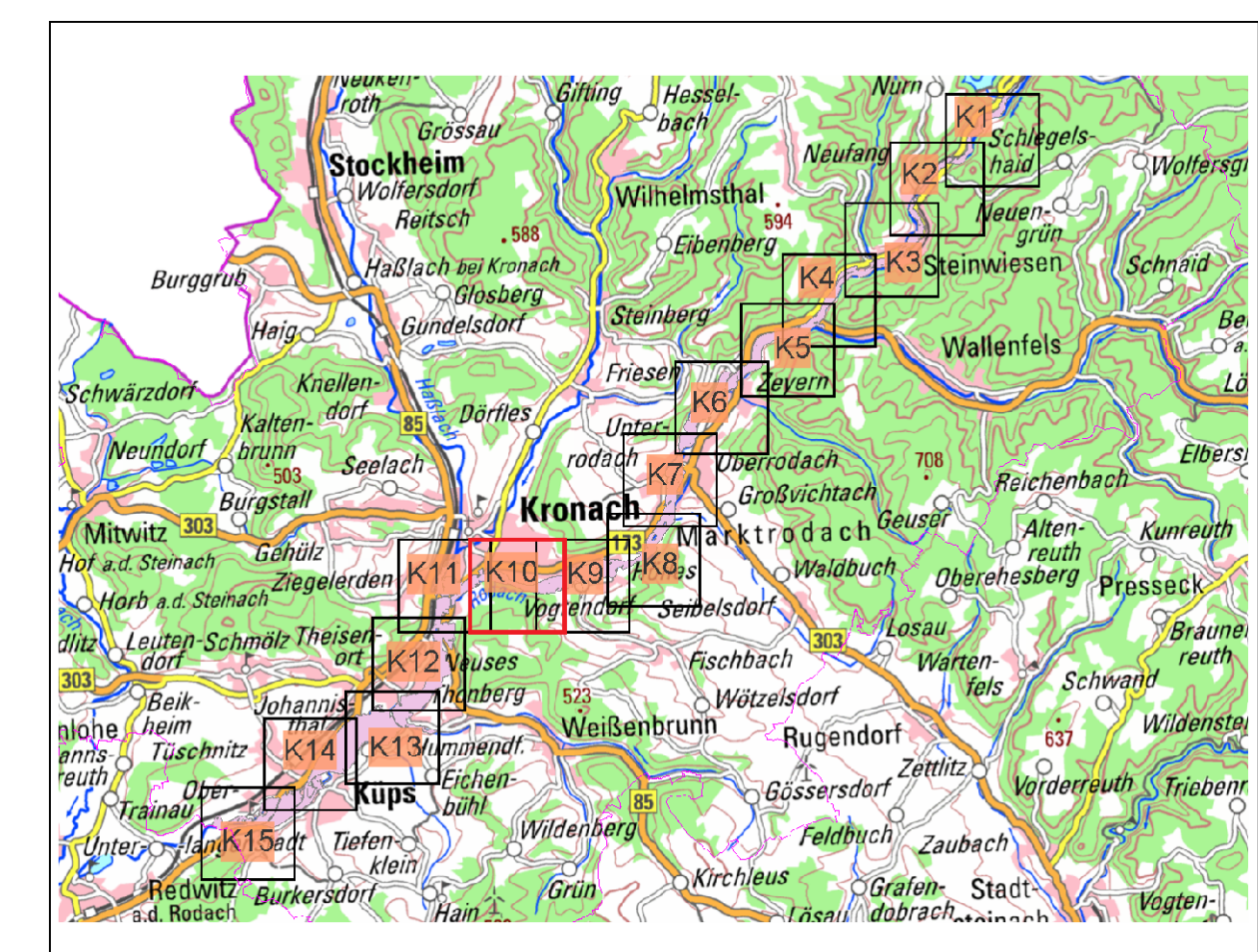

Quellen: Geobasisdaten: Landesamt für Vermessung und Geoinformation Bayern Geochdaten: Wasserwirtschaftsamt Kronach			
Vorhaben: Gew I und II, Rodach zum Main Fluss-km 8.2 bis 38,8 Festsetzung des Überschwemmungsgebiets		Anlage: <b>5</b>	
Vorhabensträger: Landkreis Kronach Landkreis: Landkreis Kronach Gemeinde: Markt Steinwiesen, Stadt Wallenfels, Markt Marktrodach, Stadt Kronach, Gde. Weilsenbrunn, Markt Kups		Plan-Nr.: <b>K10</b>	
Maßstab: <b>1 : 2.500</b>		Ausgabe vom: 20.02.2020 Erste für: -- Ursprung: --	
<b>Wasserwirtschaftsamt Kronach</b>			
Entwurfsverfasser: 20.02.2020		Datum Name entworfen 02/2020 Renk gezeichnet 02/2020 Renk geprüft 02/2020 Schr	