

- ### Legende
- Gewässer
 - festgesetztes Überschwemmungsgebiet
 - Grenze ermitteltes Überschwemmungsgeb.
 - ermitteltes Überschwemmungsgebiet
 - Überschwemmungsgebiet der Wilden Rodach, bzw. der Haßlach (nachrichtlich, nicht Bestandteil des Verfahrens)
 - Gemeinde
 - Landkreis
 - Flusskilometerstein
 - Flurstück
 - Gebäude
 - betroffenes Gebäude

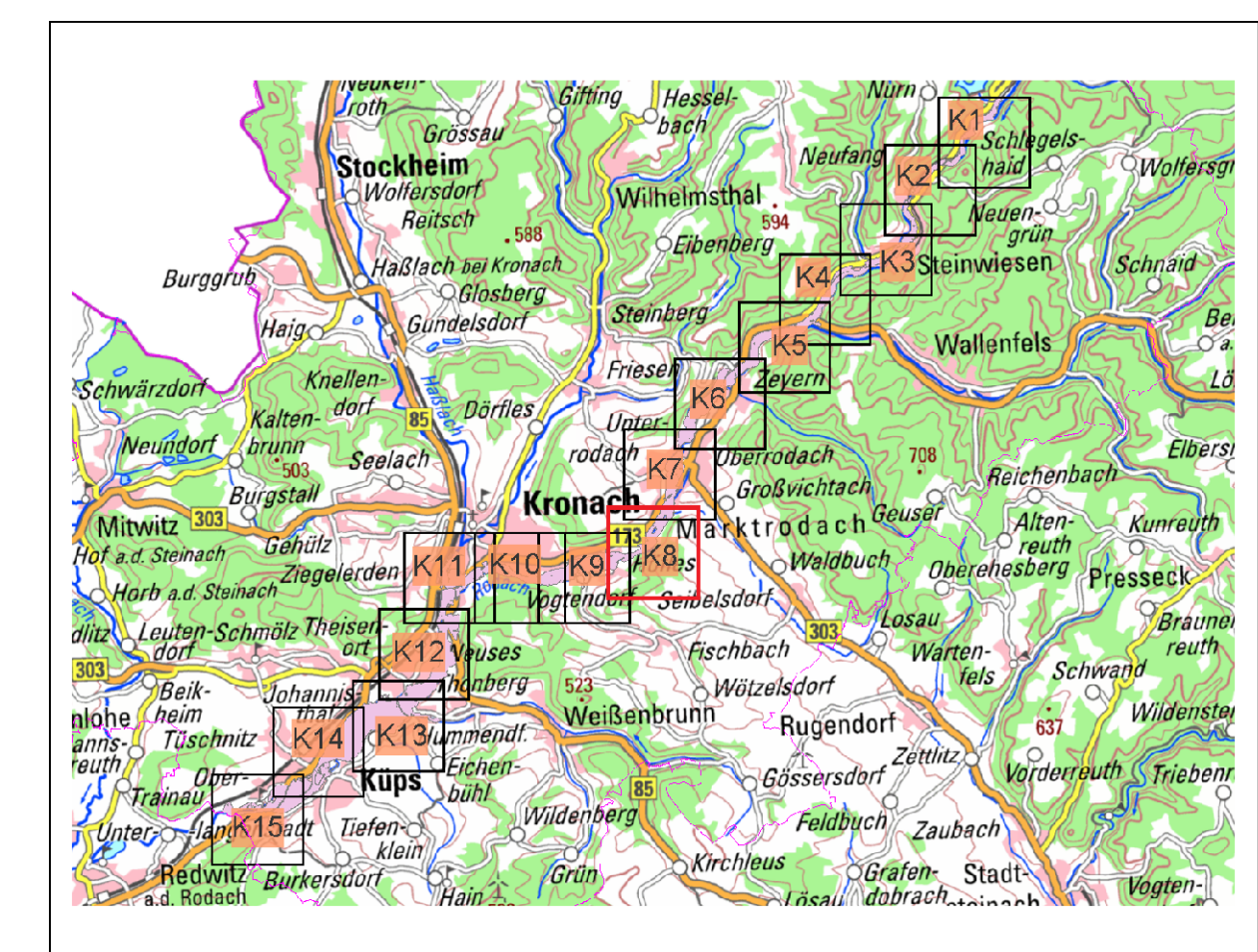

<small>Quellen: Geobasisdaten: Landesamt für Vermessung und Geoinformation Bayern Geochdaten: Wasserwirtschaftsamt Kronach</small>			
Vorhaben: Gew I und II, Rodach zum Main Fluss-km 8.2 bis 38,8 Festssetzung des Überschwemmungsgebiets		Anlage: 5	
Vorhabensträger: Landkreis Kronach		Plan-Nr.: K8	
Landkreis: Landkreis Kronach			
Gemeinde: Markt Steinwiesen, Stadt Wallenfels, Markt Marktrodach, Stadt Kronach, Gde. Weissenbrunn, Markt Kups			
Maßstab: 1 : 2.500	Detailkarte	Ausgabe vom: 20.02.2020	Datum Name:
Wasserwirtschaftsamt Kronach		Entworfen: 02/2020 Renk	Gezeichnet: 02/2020 Renk
Entwurfsverfasser: entworfen		H e r m e i n L a d. B a u d i r e k t o r	gezeichnet: 02/2020 Renk
20.02.2020			geprüft: 02/2020 Schr