

- ### Legende
- Gewässer
  - festgesetztes Überschwemmungsgebiet
  - Grenze ermitteltes Überschwemmungsgeb.
  - ermitteltes Überschwemmungsgebiet
  - Überschwemmungsgebiet der Kronach, bzw. der Rodach (nachrichtlich, nicht Bestandteil des Verfahrens)
  - Gemeinde
  - Landkreis
  - Flusskilometerstein
  - Flurstück
  - Gebäude
  - betroffenes Gebäude

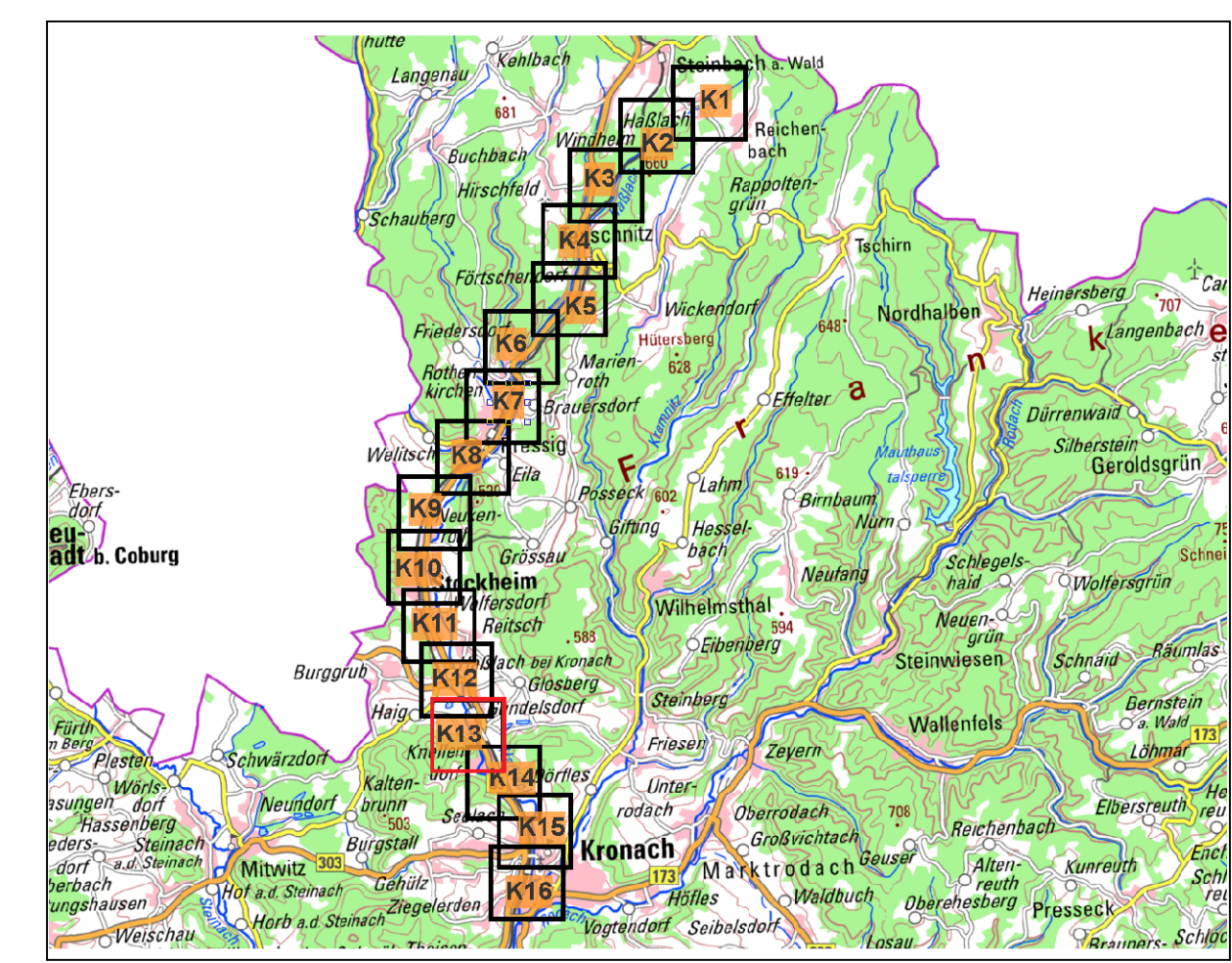

<p style="text-align: center;">0 25 50 m Maßstab 1 : 2.500</p>	
<p>Quellen: Geobasisdaten: Landesamt für Vermessung und Geoinformation Bayern Geochdaten: Wasserwirtschaftsamt Kronach</p>	
<p>Vorhaben: Gew II, Haßlach, Fluss-km 0,0 bis 16,0, Gew III Haßlach (teilw. Wildbach) bis Stadtgebiet Teuschnitz, Festsetzung des Überschwemmungsgebiets</p> <p>Vorhabensträger: Landkreis Kronach Landkreis: Landkreis Kronach Gemeinde: Stadt Teuschnitz, Markt Pressig, Gde. Stockheim, Stadt Kronach</p>	<p>Anlage: 5</p> <p>Plan-Nr.: K13</p>
<p>Maßstab: 1 : 2.500</p> <p>Entwurfsverfasser: 20.02.2020</p>	<p>Detailkarte</p> <p>Ausgabe vom: 20.02.2020</p> <p>Entworfen: 02/20 Gezeichnet: 02/20 Geprüft: 02/20</p> <p style="text-align: right;">Datum Name entworfen 02/20 Rank gezeichnet 02/20 Rank geprüft 02/20 Sch...</p>
<p>Wasserwirtschaftsamt Kronach</p> <p style="text-align: right;">entworfen 02/20 Rank gezeichnet 02/20 Rank geprüft 02/20 Sch...</p>	