

- ### Legende
- Gewässer
 - festgesetztes Überschwemmungsgebiet
 - Grenze ermitteltes Überschwemmungsgeb.
 - ermitteltes Überschwemmungsgebiet
 - Überschwemmungsgebiet der Haßlach (nachrichtlich, nicht Bestandteil des Verfahrens)
 - Gemeinde
 - Landkreis
 - Flusskilometerstein
 - Flurstück
 - Gebäude
 - betroffenes Gebäude

Wilhelmsthal

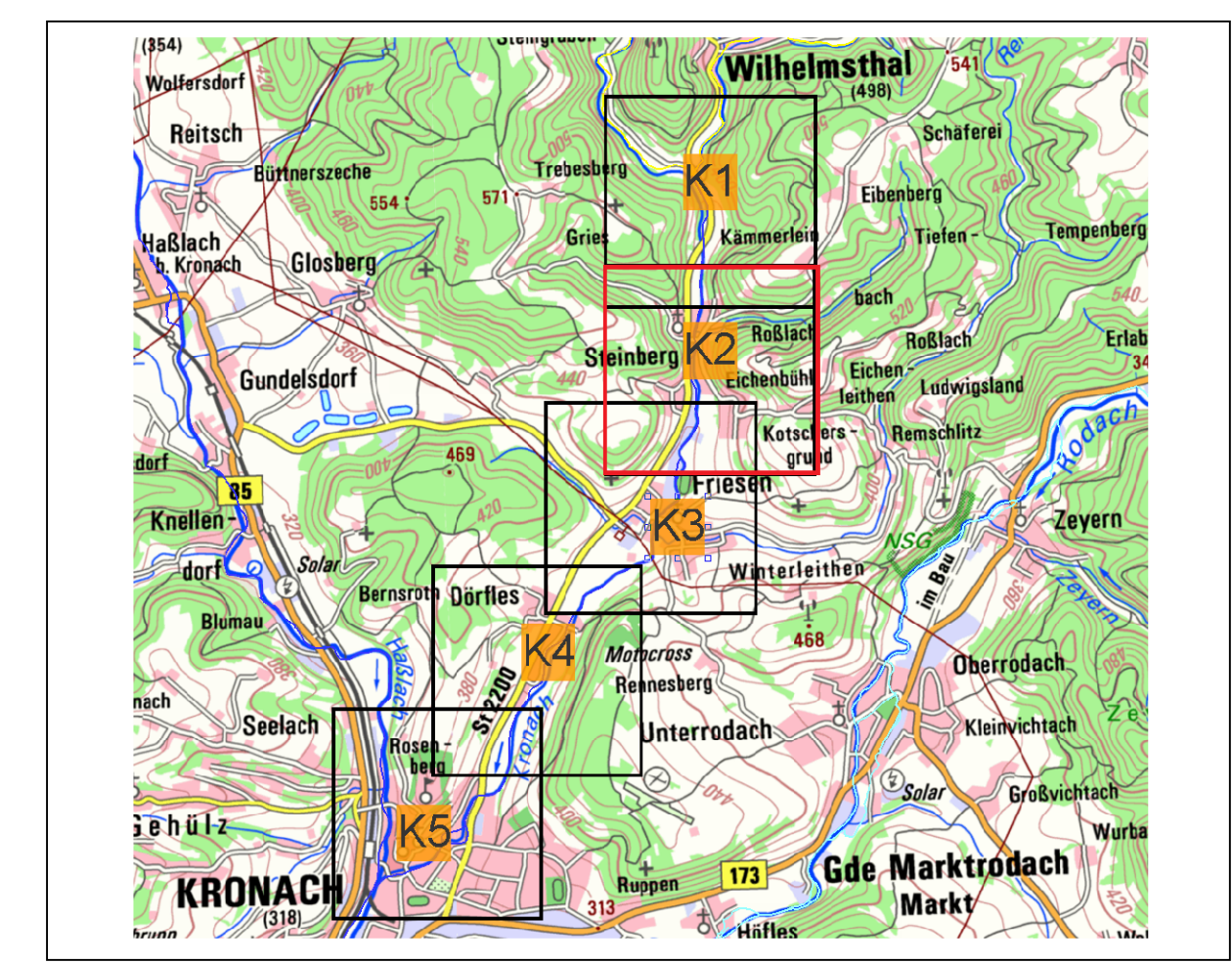

| | | |
|--|------------------------|--|
| | | |
| <small>Quellen: Geobasisdaten: Landesamt für Vermessung und Geoinformation Bayern Geodaten: Wasserwirtschaftsamt Kronach</small> | | |
| Vorhaben: Gew II, Kronach zur Rodach Fluss-km 0,0 bis 8,8 Festsetzung des Überschwemmungsgebiets | Anlage: 5 | |
| Vorhabensträger: Landkreis Kronach Landkreis: Landkreis Kronach Gemeinde: Gde. Wilhelmsthal, Stadt Kronach | Plan-Nr.: K2 | |
| Maßstab: 1 : 2.500 | Detailkarte | Ausgabe vom: 20.02.2020 Erstattet für: -- Ursprung: -- |
| Wasserwirtschaftsamt Kronach | | |
| Entwurfsverfasser: 20.02.2020 | | Datum Name 02/20 Rank 02/20 Rank 02/20 Sch... |