

- ### Legende
- Gewässer
 - festgesetztes Überschwemmungsgebiet
 - Grenze ermitteltes Überschwemmungsgeb.
 - ermitteltes Überschwemmungsgebiet
 - Überschwemmungsgebiet der Rodach (nachrichtlich, nicht Bestandteil des Verfahrens)
 - Gemeinde
 - Landkreis
 - Flusskilometerstein
 - Flurstück
 - Gebäude
 - betroffenes Gebäude

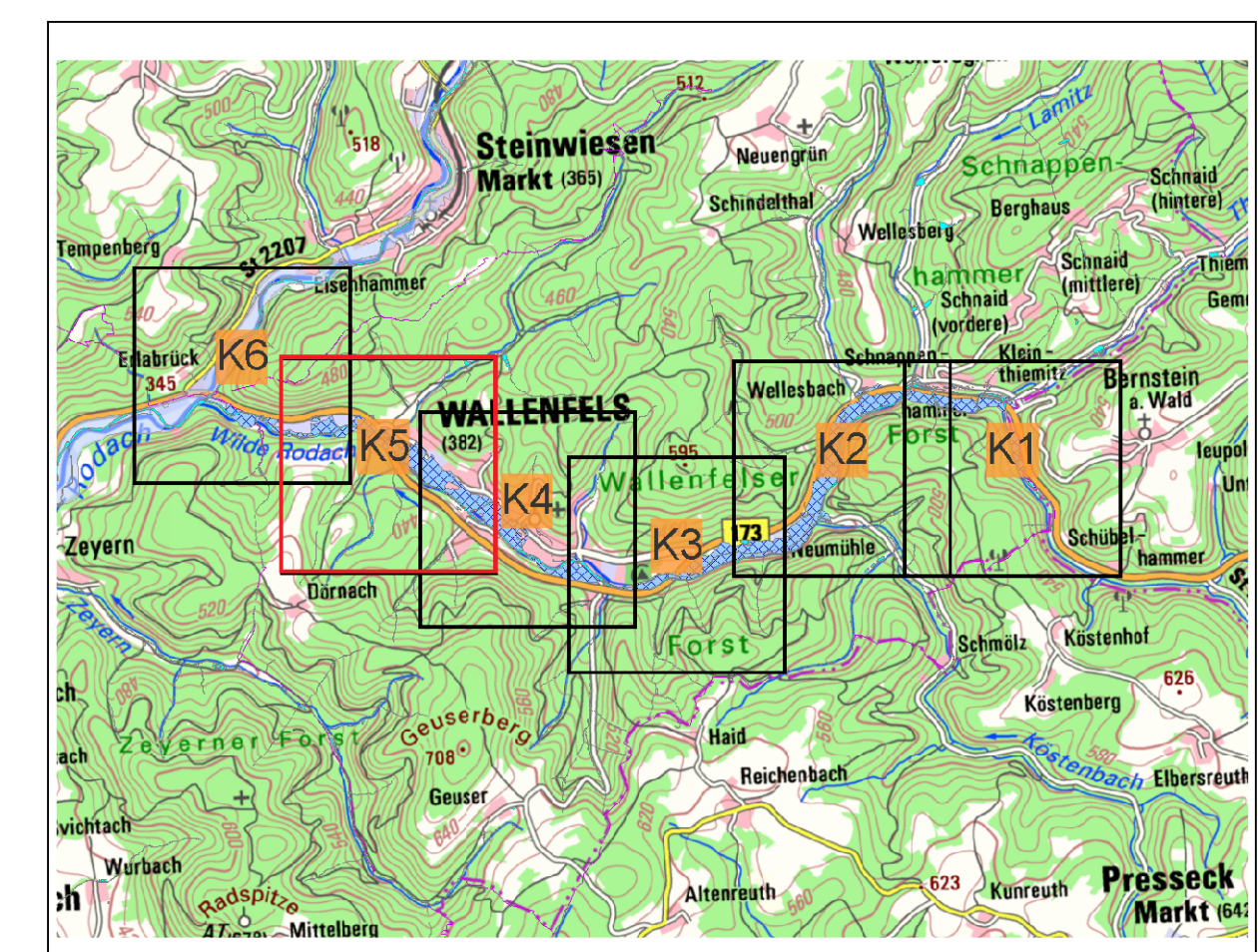

0 50 100 200 m

Quellen:
 Geobasisdaten: Landesamt für Vermessung und Geoinformation Bayern
 Geofachdaten: Wasserwirtschaftsamt Kronach

Vorhaben: Gew II, Wilde Rodach Fluss-km 0,00 bis 11,0 Festsatzung des Überschwemmungsgebiets	Anlage: 5								
Vorhabensträger: Landkreis Kronach	Plan-Nr.: K5								
Landkreis: Landkreis Kronach									
Gemeinde: Stadt Wallenfels, Markt Marktrodach									
Maßstab: 1 : 2.500	Detaillkarte								
Wasserwirtschaftsamt Kronach									
Entwurfsverfasser: 20.02.2020	<table border="1" style="width: 100%; border-collapse: collapse;"> <tr> <td style="width: 50%;">Ausgabe vom: 20.02.2020</td> <td style="width: 50%;">Datum/Name</td> </tr> <tr> <td>Entwurf: --</td> <td>entworfen: 02/2020 Renk</td> </tr> <tr> <td>Ursprung: --</td> <td>gezeichnet: 02/2020 Renk</td> </tr> <tr> <td></td> <td>geprüft: 02/2020 Schw</td> </tr> </table>	Ausgabe vom: 20.02.2020	Datum/Name	Entwurf: --	entworfen: 02/2020 Renk	Ursprung: --	gezeichnet: 02/2020 Renk		geprüft: 02/2020 Schw
Ausgabe vom: 20.02.2020	Datum/Name								
Entwurf: --	entworfen: 02/2020 Renk								
Ursprung: --	gezeichnet: 02/2020 Renk								
	geprüft: 02/2020 Schw								