

Wallenfels

- ### Legende
- Gewässer
 - festgesetztes Überschwemmungsgebiet
 - Grenze ermitteltes Überschwemmungsgeb.
 - ermitteltes Überschwemmungsgebiet
 - Überschwemmungsgebiet der Rodach (nachrichtlich, nicht Bestandteil des Verfahrens)
 - Gemeinde
 - Landkreis
 - Flusskilometerstein
 - Flurstück
 - Gebäude
 - betroffenes Gebäude

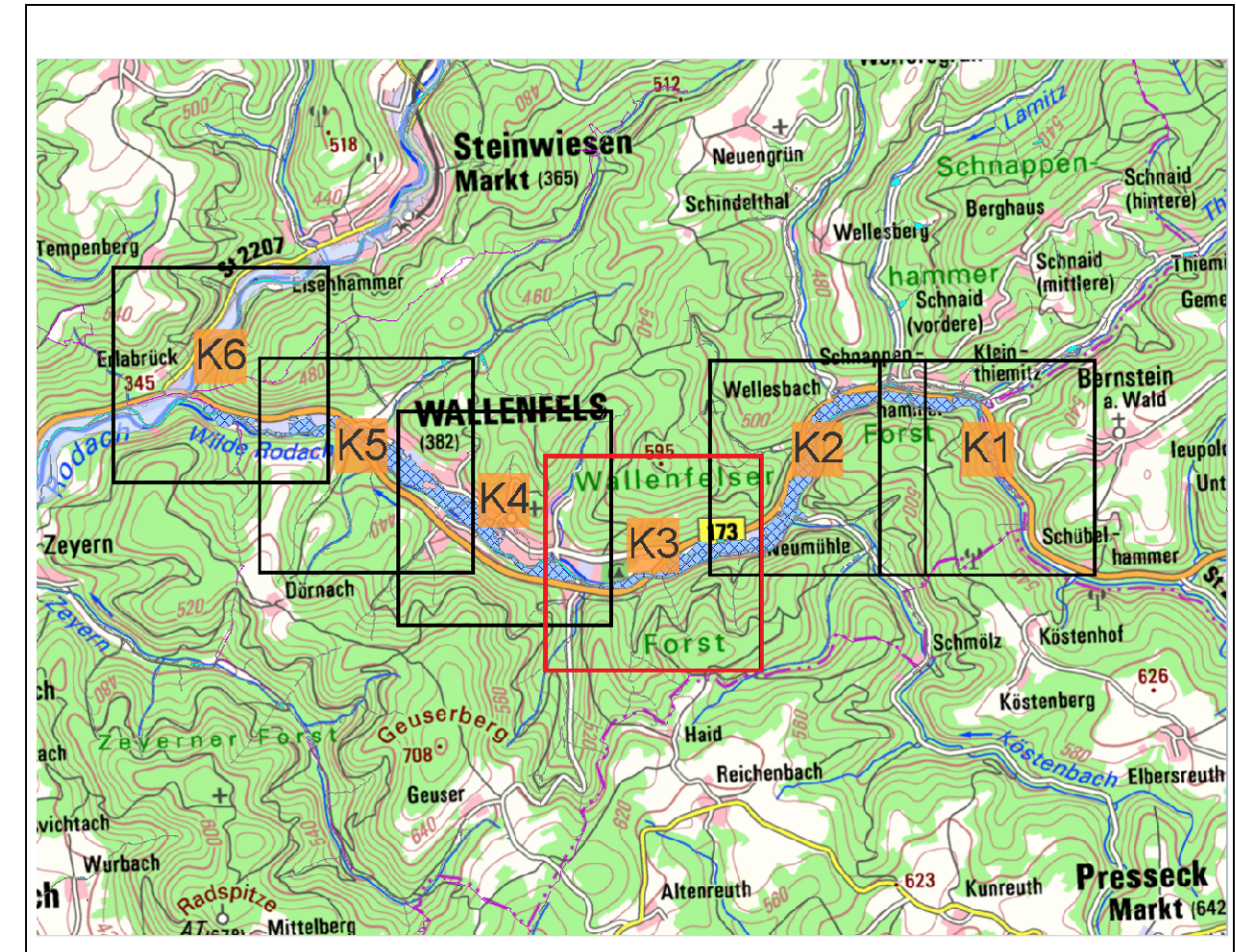

Quellen: Geobasisdaten: Landesamt für Vermessung und Geoinformation Bayern Geochdaten: Wasserwirtschaftsamt Kronach		
Vorhaben: Gew II, Wilde Rodach Fluss-km 0,00 bis 11,0 Festsetzung des Überschwemmungsgebiets		Anlage: 5
Vorhabensträger: Landkreis Kronach Landkreis: Landkreis Kronach Gemeinde: Stadt Wallenfels, Markt Marktrodach		Plan-Nr.: K3
Maßstab: 1 : 2.500	Detailkarte	Ausgabe vom: 20.02.2020 Erste für: -- Ursprung: --
Wasserwirtschaftsamt Kronach		Datum/Name: entworfen: 02/2020 Renk gezeichnet: 02/2020 Renk geprüft: 02/2020 Spitz
Entwurfsverfasser: 20.02.2020		Datum/Name: entworfen: 02/2020 Renk gezeichnet: 02/2020 Renk geprüft: 02/2020 Spitz