

- ### Legende
- Gewässer
 - festgesetztes Überschwemmungsgebiet
 - Grenze ermitteltes Überschwemmungsgeb.
 - ermitteltes Überschwemmungsgebiet
 - Überschwemmungsgebiet der Wilden Rodach, bzw. der Haßlach (nachrichtlich, nicht Bestandteil des Verfahrens)
 - Gemeinde
 - Landkreis
 - Flusskilometerstein
 - Flurstück
 - Gebäude
 - betroffenes Gebäude

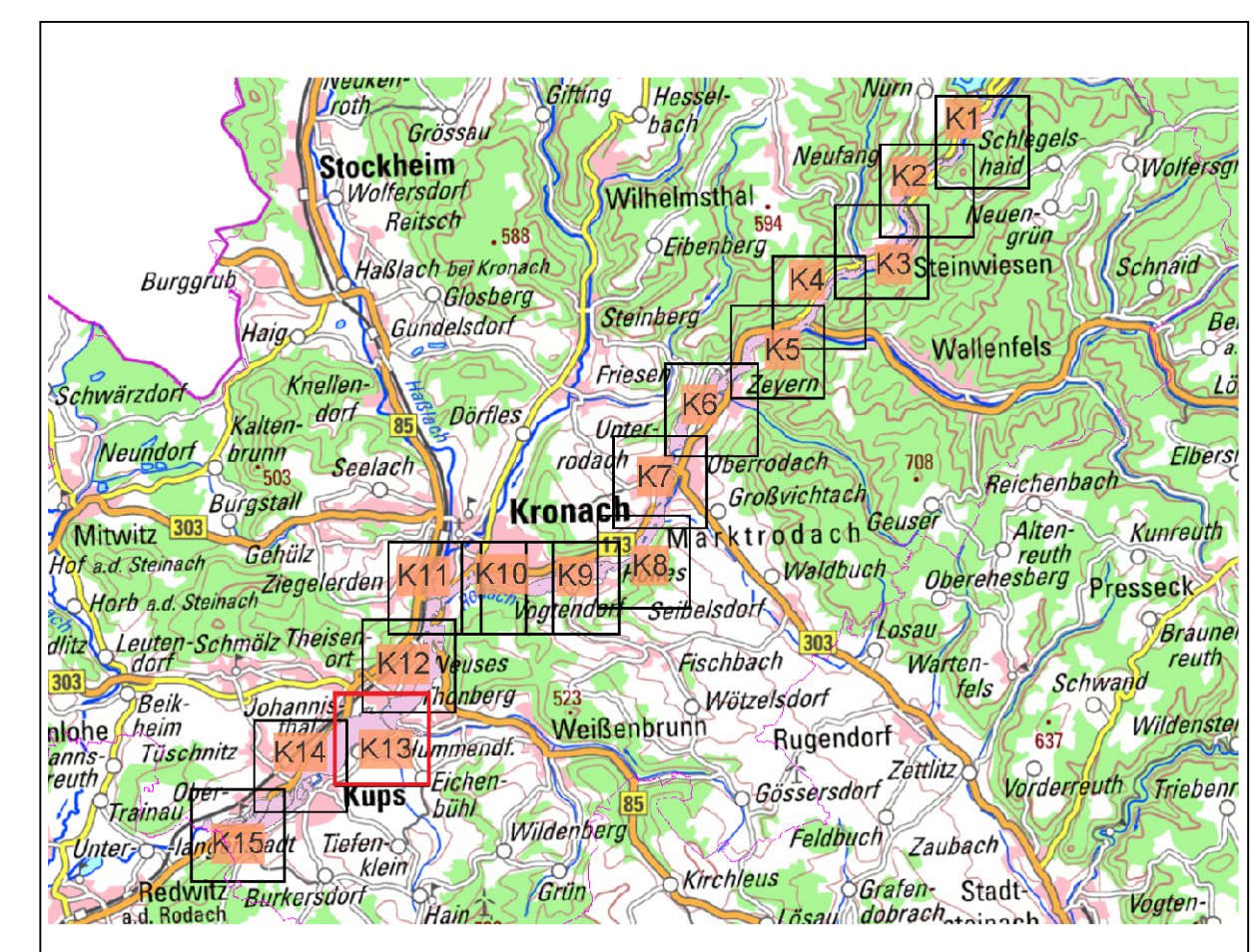

Quellen: Geobasisdaten: Landesamt für Vermessung und Geoinformation Bayern Geodaten: Wasserwirtschaftsamt Kronach			
Vorhaben: Gew I und II, Rodach zum Main Fluss-km 8.2 bis 38,8 Festsetzung des Überschwemmungsgebiets		Anlage: 5	
Vorhabensträger: Landkreis Kronach Landkreis: Landkreis Kronach Gemeinde: Markt Steinwiesen, Stadt Wallenfels, Markt Marktrodach, Stadt Kronach, Gde. Weißenbrunn, Markt Küps		Plan-Nr.: K13	
Maßstab: 1 : 2.500		Ausgabe vom: 20.02.2020 Entwurf: -- Ursprung: --	
Wasserwirtschaftsamt Kronach			
Entwurfsverfasser 20.02.2020		Datum: Name entworfen: 02/2020 Renk gezeichnet: 02/2020 Renk geprüft: 02/2020 Schr	