

Kronach

Marktrodach

- ### Legende
- Gewässer
  - festgesetztes Überschwemmungsgebiet
  - Grenze ermitteltes Überschwemmungsgeb.
  - ermitteltes Überschwemmungsgebiet
  - Überschwemmungsgebiet der Wilden Rodach, bzw. der Haßlach (nachrichtlich, nicht Bestandteil des Verfahrens)
  - Gemeinde
  - Landkreis
  - Flusskilometerstein
  - Flurstück
  - Gebäude
  - betroffenes Gebäude

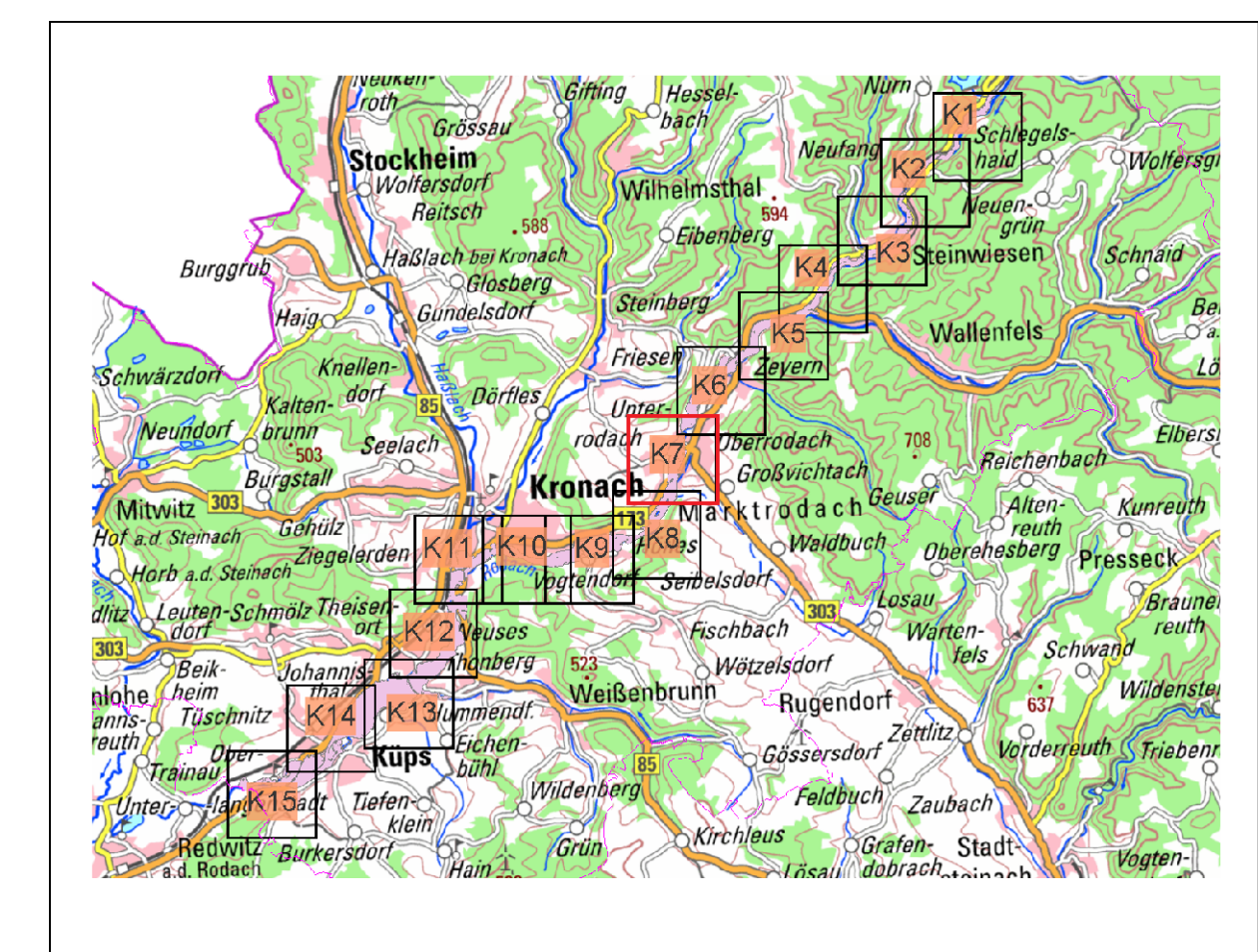

Quellen:  
 Geobasisdaten: Landesamt für Vermessung und Geoinformation Bayern  
 Geodaten: Wasserwirtschaftsamt Kronach

Vorhaben: Gew I und II, Rodach zum Main Fluss-km 8.2 bis 38,8 Festsetzung des Überschwemmungsgebiets	Anlage: <b>5</b>
Vorhabensträger: Landkreis Kronach Landkreis: Landkreis Kronach Gemeinde: Markt Steinwiesen, Stadt Wallenfels, Markt Marktrodach, Stadt Kronach, Gde. Weilsenbrunn, Markt Kups	Plan-Nr.: <b>K7</b>
Maßstab: <b>1 : 2.500</b>	Ausgabe vom: 20.02.2020 Entwurf: -- Ursprung: --
<b>Wasserwirtschaftsamt Kronach</b>	
Entwurfsverfasser: 20.02.2020	Datum Name: 02/2020 Renk 02/2020 Renk 02/2020 Schr