

- Legende**
- Gewässer
 - festgesetztes Überschwemmungsgebiet
 - Grenze ermitteltes Überschwemmungsgeb.
 - ermitteltes Überschwemmungsgebiet
 - Überschwemmungsgebiet der Wilden Rodach, bzw. der Haßlach (nachrichtlich, nicht Bestandteil des Verfahrens)
 - Gemeinde
 - Landkreis
 - Flusskilometerstein
 - Flurstück
 - Gebäude
 - betroffenes Gebäude

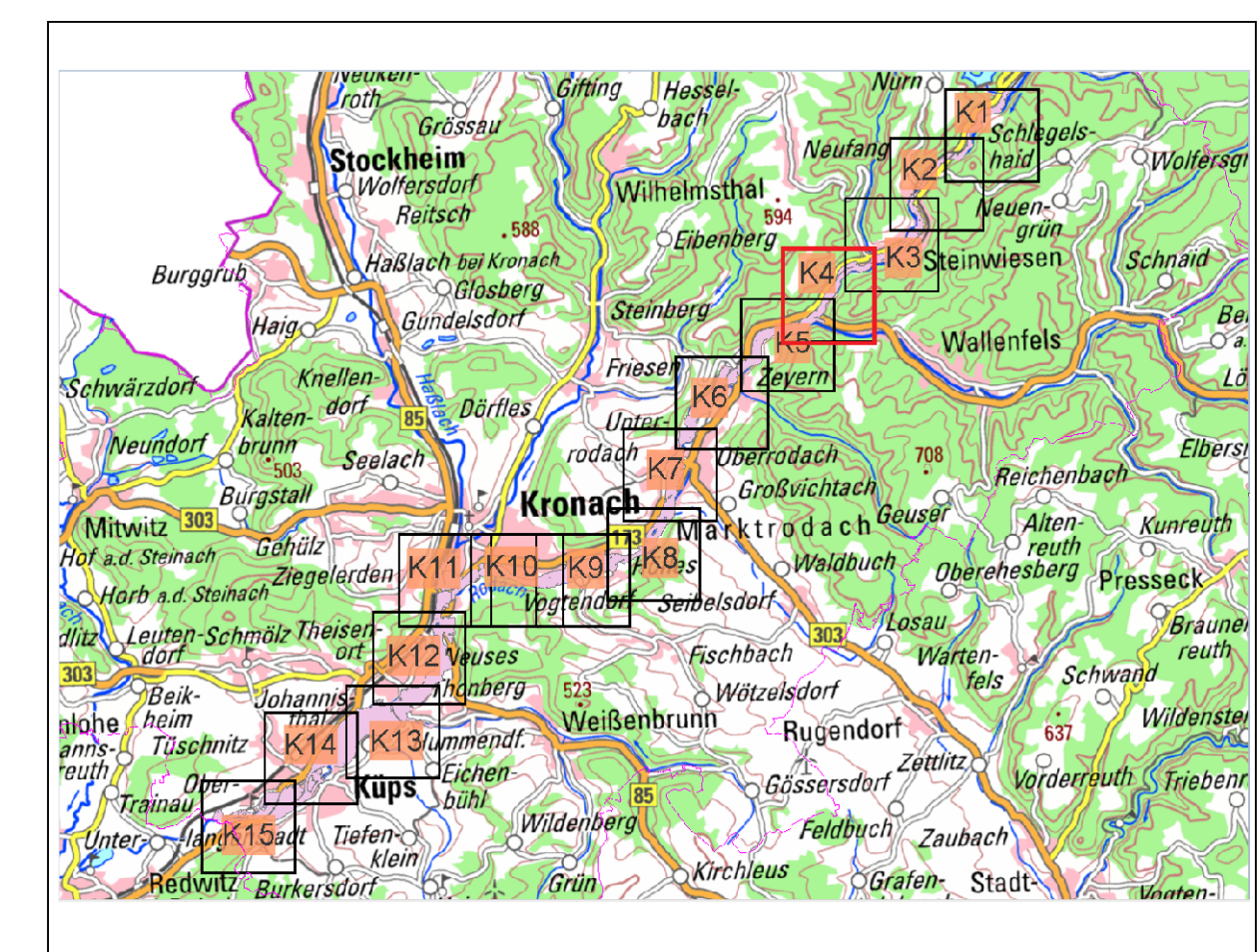

Quellen: Geobasisdaten: Landesamt für Vermessung und Geoinformation Bayern Geochdaten: Wasserwirtschaftsamt Kronach	
Vorhaben: Gew I und II, Rodach zum Main Fluss-km 8.2 bis 38,8 Festsetzung des Überschwemmungsgebiets	Anlage: <div style="text-align: center; border: 1px solid black; width: 20px; height: 20px; margin: 0 auto;">5</div>
Vorhabensträger: Landkreis Kronach Landkreiss: Landkreis Kronach Gemeinde: Markt Steinwiesen, Stadt Wallenfels, Markt Marktrodach, Stadt Kronach, Gde. Weissenbrunn, Markt Kups	Plan-Nr.: <div style="text-align: center; border: 1px solid black; width: 30px; height: 30px; margin: 0 auto;">K4</div>
Maßstab: <div style="display: flex; align-items: center;"> 1 : 2.500 <div style="border: 1px solid black; width: 30px; height: 10px; margin-right: 5px;"></div> Detailkarte </div>	Ausgabe vom: 20.02.2020 Erste für: -- Ursprung: --
Wasserwirtschaftsamt Kronach	
Entwurfsverfasser: -- Datum: Name 20.02.2020 Heimerlein Lfd. Bauleiter	entworfen: 02/2020 Renk gezeichnet: 02/2020 Renk geprüft: 02/2020 Schr