

- ### Legende
- Gewässer
 - festgesetztes Überschwemmungsgebiet
 - Grenze ermitteltes Überschwemmungsgeb.
 - ermitteltes Überschwemmungsgebiet
 - Überschwemmungsgebiet der Wilden Rodach, bzw. der Haßlach (nachrichtlich, nicht Bestandteil des Verfahrens)
 - Gemeinde
 - Landkreis
 - Flusskilometerstein
 - Flurstück
 - Gebäude
 - betroffenes Gebäude

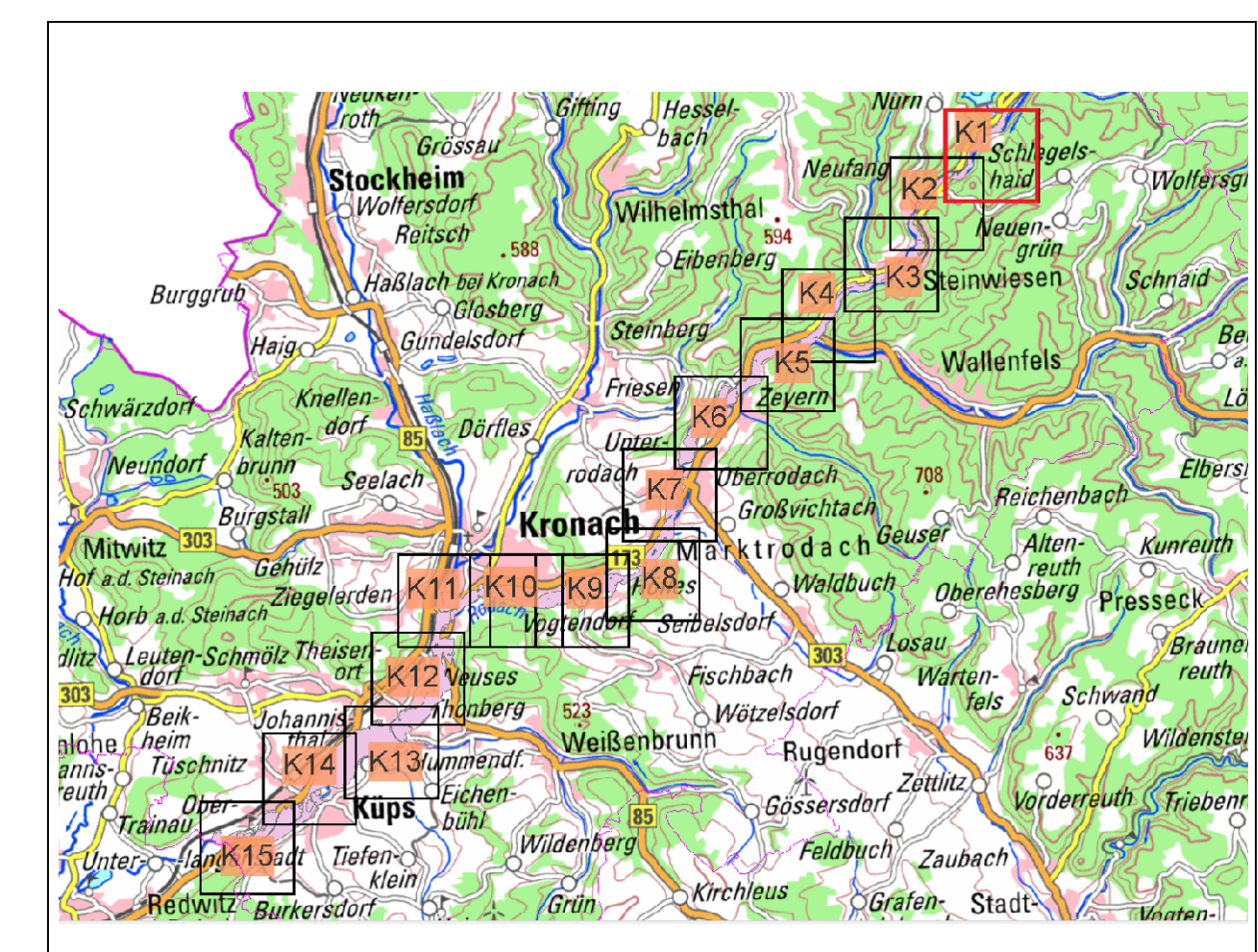

Steinwiesen

Quellen:
 Geobasisdaten: Landesamt für Vermessung und Geoinformation Bayern
 Geochatsdaten: Wasserwirtschaftsamt Kronach

Vorhaben: Gew I und II, Rodach zum Main Fluss-km 8,2 bis 38,8 Festsetzung des Überschwemmungsgebiets	Anlage: 5
Vorhabensträger: Landkreis Kronach	Plan-Nr.: K1
Landkreis: Landkreis Kronach	
Gemeinde: Markt Steinwiesen, Stadt Wallenfels, Markt Marktrodach, Stadt Kronach, Gde. Weilsenbrunn, Markt Kups	

Maßstab: 1 : 2.500	Detailkarte	Ausgabe vom: 20.02.2020
Entwurfsverfasser: Wasserwirtschaftsamt Kronach		Entwurf: --
		Ursprung: --
		Datum: Name
		entworfen: 02/2020 Renk
		gezeichnet: 02/2020 Renk
		geprüft: 02/2020 Schr