

- ### Legende
- Gewässer
 - festgesetztes Überschwemmungsgebiet
 - Grenze ermitteltes Überschwemmungsgeb.
 - ermitteltes Überschwemmungsgebiet
 - Überschwemmungsgebiet der Kronach, bzw. der Rodach (nachrichtlich, nicht Bestandteil des Verfahrens)
 - Gemeinde
 - Landkreis
 - Flusskilometerstein
 - Flurstück
 - Gebäude
 - betroffenes Gebäude

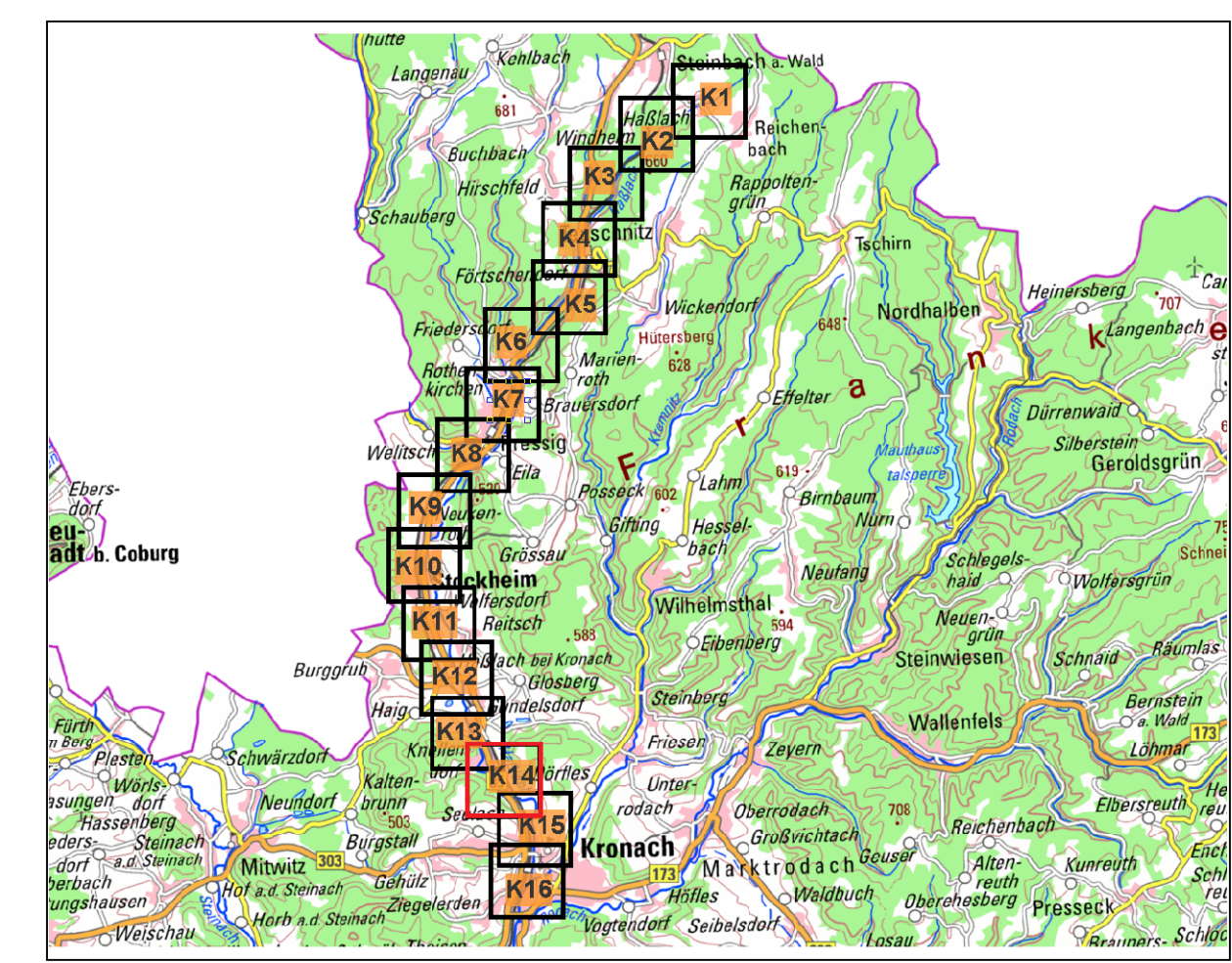

0 25 50 m Maßstab 1 : 2.500	
Quellen: Geobasisdaten: Landesamt für Vermessung und Geoinformation Bayern Geochdaten: Wasserwirtschaftsamt Kronach	
Vorhaben: Gew II, Haßlach, Fluss-km 0,0 bis 16,0, Gew III Haßlach (teilw. Wildbach) bis Stadtgebiet Teuschnitz, Festsetzung des Überschwemmungsgebiets	Anlage: 5
Vorhabensträger: Landkreis Kronach	Plan-Nr.: K14
Landkreis: Landkreis Kronach	
Gemeinde: Stadt Teuschnitz, Markt Pressig, Gde. Stockheim, Stadt Kronach	
Maßstab: 1 : 2.500	Ausgabe vom: 20.02.2020 Entwurf für: -- Ursprung: --
Wasserwirtschaftsamt Kronach	
Entwurfsverfasser: 20.02.2020	Datum Name: 02/20 Rank 02/20 Rank gezeichnet geprüft