

- ### Legende
- Gewässer
  - festgesetztes Überschwemmungsgebiet
  - Grenze ermitteltes Überschwemmungsgeb.
  - ermitteltes Überschwemmungsgebiet
  - Überschwemmungsgebiet der Kronach, bzw. der Rodach (nachrichtlich, nicht Bestandteil des Verfahrens)
  - Gemeinde
  - Landkreis
  - Flusskilometerstein
  - Flurstück
  - Gebäude
  - betroffenes Gebäude

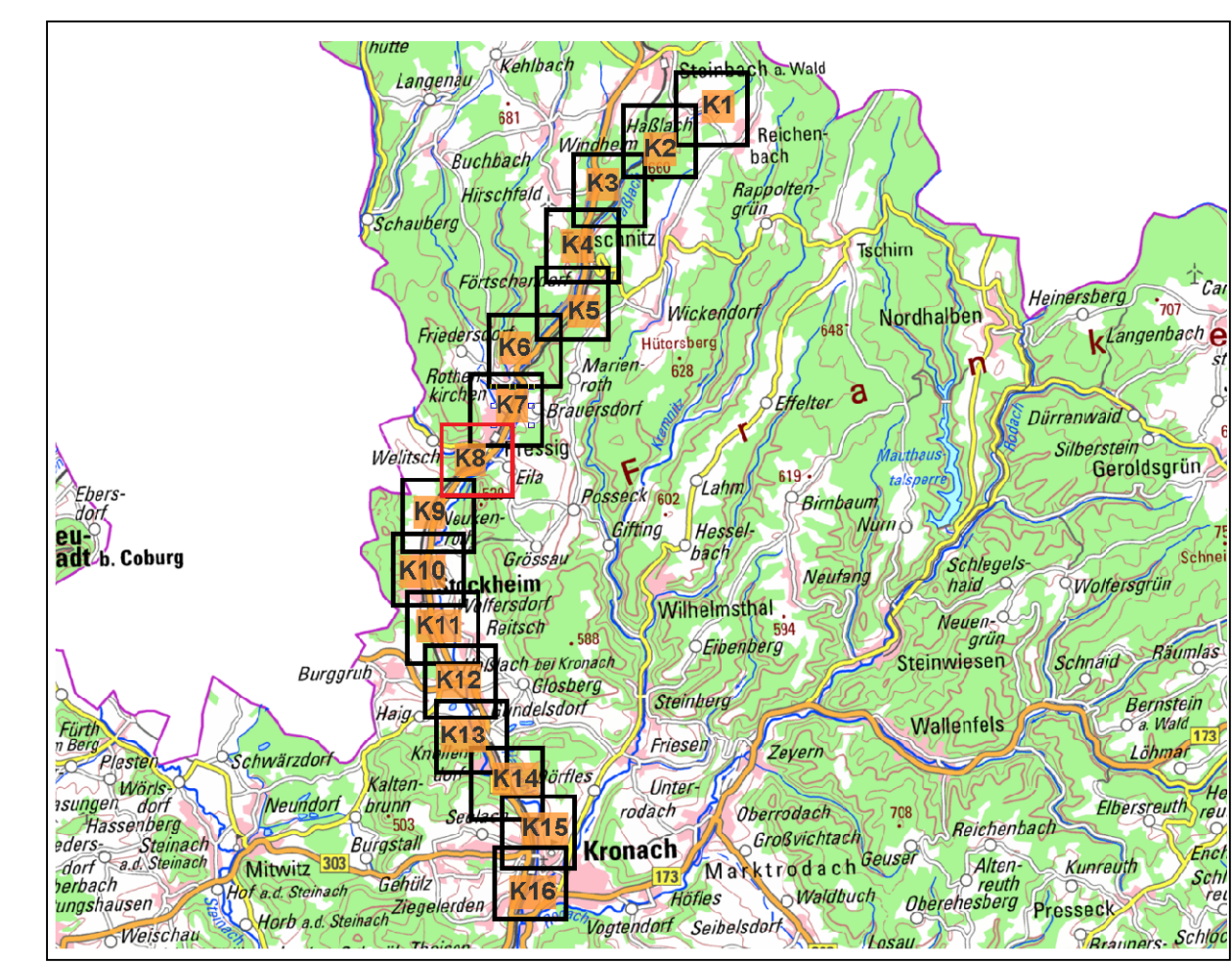

Quellen: Geobasisdaten: Landesamt für Vermessung und Geoinformation Bayern Geochdaten: Wasserwirtschaftsamt Kronach	
Vorhaben: Gew II, Haßlach, Fluss-km 0.0 bis 16.0, Gew III Haßlach (teilw. Wildbach) bis Stadtgebiet Teuschnitz, Festsetzung des Überschwemmungsgebiets	Anlage: <b>5</b>
Vorhabensträger: Landkreis Kronach	Plan-Nr.: <b>K8</b>
Landkreis: Landkreis Kronach	
Gemeinde: Stadt Teuschnitz, Markt Pressig, Gde. Stockheim, Stadt Kronach	
Maßstab: <b>1 : 2.500</b>	Ausgabe vom: 20.02.2020 Entworfen für: -- Ursprung: --
<b>Wasserwirtschaftsamt Kronach</b>	
Entwurfsverfasser: 20.02.2020	Datum Name: entworfen: 02/20 Renk gezeichnet: 02/20 Renk geprüft: 02/20 Sittler