

- ### Legende
- Gewässer
 - festgesetztes Überschwemmungsgebiet
 - Grenze ermitteltes Überschwemmungsgeb.
 - ermitteltes Überschwemmungsgebiet
 - Überschwemmungsgebiet der Kronach, bzw. der Rodach (nachrichtlich, nicht Bestandteil des Verfahrens)
 - Gemeinde
 - Landkreis
 - Flusskilometerstein
 - Flurstück
 - Gebäude
 - betroffenes Gebäude

Pressig

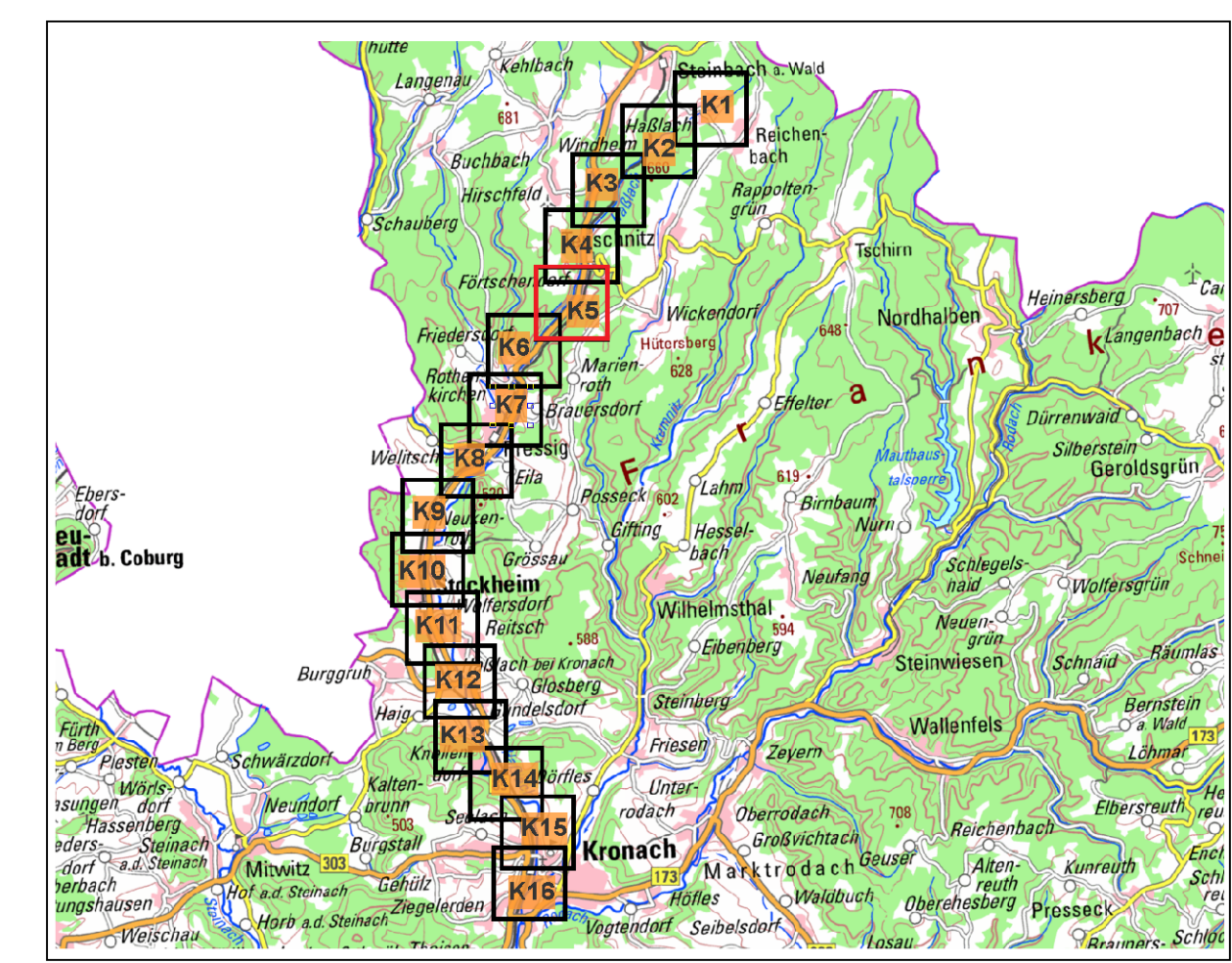

Maßstab 1 : 2.500	
<p>Quellen: Geobasisdaten: Landesamt für Vermessung und Geoinformation Bayern Geochdaten: Wasserwirtschaftsamt Kronach</p>	<p>Anlage: 5</p>
<p>Vorhaben: Gew II, Haßlach, Fluss-km 0,0 bis 16,0, Gew III Haßlach (teilw. Wildbach) bis Stadtgebiet Teuschnitz, Festsetzung des Überschwemmungsgebiets</p>	<p>Plan-Nr.: K5</p>
<p>Vorhabensträger: Landkreis Kronach Landkreis Kronach Gemeinde: Stadt Teuschnitz, Markt Pressig, Gde. Stockheim, Stadt Kronach</p>	<p>Entwurfsvorname: <i>Herrn</i></p>
<p>Maßstab: 1 : 2.500</p>	<p>Entwurfsvorname: <i>Herrn</i></p>
<p>Wasserwirtschaftsamt Kronach</p>	
<p>Entwurfsvorname: <i>Herrn</i></p>	<p>Entwurfsvorname: <i>Herrn</i></p>
<p>20.02.2020</p>	<p>20.02.2020</p>